

Estado de Situación Financiera
Al 31 de Marzo de 2021 y 2020
(Pesos)
HOSPITAL DE LA AMISTAD

Ente Público: _____

CONCEPTO	Año		CONCEPTO	Año	
	2021	2020		2021	2020
ACTIVO			PASIVO		
<i>Activo Circulante</i>			<i>Pasivo Circulante</i>		
Efectivo y Equivalentes	2,185,240.51	1,905,329.21	Cuentas por Pagar a Corto Plazo	11,924,164.55	13,361,538.46
Derechos a Recibir Efectivo o Equivalentes	4,260,922.41	22,194.20	Documentos por Pagar a Corto Plazo	0.00	0.00
Derechos a Recibir Bienes o Servicios	0.00	0.00	Porción a Corto Plazo de la Deuda Pública a Largo Plazo	0.00	0.00
Inventarios	0.00	0.00	Títulos y Valores a Corto Plazo	0.00	0.00
Almacenes	210,110.04	491,294.59	Pasivos Diferidos a Corto Plazo	0.00	0.00
Estimación por Pérdida o Deterioro de Activos Circulantes	0.00	0.00	Fondos y Bienes de Terceros en Garantía y/o Administración a Corto Plazo	326,556.00	254,072.00
Otros Activos Circulantes	0.00	0.00	Provisiones a Corto Plazo	0.00	0.00
			Otros Pasivos a Corto Plazo	0.00	0.00
Total de Activos Circulantes	6,656,272.96	2,418,818.00	Total de Pasivos Circulantes	12,250,720.55	13,615,610.46
<i>Activo No Circulante</i>			<i>Pasivo No Circulante</i>		
Inversiones Financieras a Largo Plazo	0.00	0.00	Cuentas por Pagar a Largo Plazo		0.00
Derechos a Recibir Efectivo o Equivalentes a Largo Plazo	806.94	806.94	Documentos por Pagar a Largo Plazo	0.00	0.00
Bienes Inmuebles, Infraestructura y Construcciones en Proceso	14,165,152.27	14,165,152.27	Deuda Pública a Largo Plazo	0.00	0.00
Bienes Muebles	6,974,168.55	6,900,212.56	Pasivos Diferidos a Largo Plazo	0.00	0.00
Activos Intangibles	88,924.10	52,291.30	Fondos y Bienes de Terceros en Garantía y/o en Administración a Largo Plazo	0.00	0.00
Depreciación, Deterioro y Amortización Acumulada de Bienes	-3,075,099.61	-2,394,231.74	Provisiones a Largo Plazo	4,662,664.21	6,149,242.42
Activos Diferidos	0.00	0.00			
Estimación por Pérdida o Deterioro de Activos no Circulantes	0.00	0.00	Total de Pasivos No Circulantes	4,662,664.21	6,149,242.42
Otros Activos no Circulantes	0.00	0.00			
Total de Activos No Circulantes	18,153,952.25	18,724,231.33	TOTAL DEL PASIVO	16,913,384.76	19,764,852.88
TOTAL DEL ACTIVO	24,810,225.21	21,143,049.33	HACIENDA PÚBLICA/ PATRIMONIO		
			<i>Hacienda Pública/Patrimonio Contribuido</i>	20,148,798.60	20,148,798.60
			Aportaciones	20,123,784.32	20,123,784.32
			Donaciones de Capital	25,014.28	25,014.28
			Actualización de la Hacienda Pública / Patrimonio	0.00	0.00
			<i>Hacienda Pública/Patrimonio Generado</i>	-12,251,958.15	-18,770,602.15
			Resultados del Ejercicio (Ahorro / Desahorro)	-359,642.90	-6,102,507.30
			Resultados de Ejercicios Anteriores	-11,892,315.25	-12,668,094.85
			Revalúos	0.00	0.00
			Reservas	0.00	0.00
			Rectificaciones de Resultados de Ejercicios Anteriores	0.00	0.00
			Exceso o Insuficiencia en la Actualización de la Hacienda Pública/Patrimonio	0.00	0.00
			Resultado por Posición Monetaria	0.00	0.00
			Resultado por Tenencia de Activos no Monetarios	0.00	0.00
			Total Hacienda Pública/ Patrimonio	7,896,840.45	1,378,196.45
			TOTAL DEL PASIVO Y HACIENDA PÚBLICA / PATRIMONIO	24,810,225.21	21,143,049.33

Bajo protesta de decir verdad declaramos que los Estados Financieros y sus Notas son razonablemente correctos y responsabilidad del emisor

Estado de Actividades
Del 1o. de Enero al 31 de Marzo de 2021 y 2020
(Pesos)

Ente Público:

HOSPITAL DE LA AMISTAD

Concepto	2021	2020
INGRESOS Y OTROS BENEFICIOS		
Ingresos de la Gestión	5,567,856.05	1,009,777.51
Impuestos	0.00	0.00
Cuotas y Aportaciones de Seguridad Social	0.00	0.00
Contribuciones de Mejoras	0.00	0.00
Derechos	0.00	0.00
Productos de Tipo Corriente	0.00	0.00
Aprovechamientos de Tipo Corriente	0.00	0.00
Ingresos por Venta de Bienes y Servicios	5,567,856.05	1,009,777.51
Ingresos no Comprendidos en las Fracciones de la Ley	0.00	0.00
Participaciones, Aportaciones, Transferencias,	8,378,046.00	8,554,000.00
Participaciones y Aportaciones	0.00	0.00
Transferencias, Asignaciones, Subsidios y Otras	8,378,046.00	8,554,000.00
Otros Ingresos y Beneficios	12,916.89	6,326.83
Ingresos Financieros	0.00	0.00
Incremento por Variación de Inventarios	0.00	0.00
Disminución del Exceso de Estimaciones por Pérdida o	0.00	0.00
Disminución del Exceso de Provisiones	0.00	0.00
Otros Ingresos y Beneficios Varios	12,916.89	6,326.83
Total de Ingresos y Otros Beneficios	13,958,818.94	9,570,104.34
GASTOS Y OTRAS PÉRDIDAS	14,360,821.54	15,991,458.09
Gastos de Funcionamiento		
Servicios Personales	12,183,046.25	12,435,030.93
Materiales y Suministros	796,634.66	2,208,195.92
Servicios Generales	1,381,140.63	1,348,231.24
Transferencias, Asignaciones, Subsidios y Otras	0.00	0.00
Transferencias Internas y Asignaciones al Sector	0.00	0.00
Transferencias al Resto del Sector Público	0.00	0.00
Subsidios y Subvenciones	0.00	0.00
Ayudas Sociales	0.00	0.00
Pensiones y Jubilaciones	0.00	0.00
Transferencias a Fideicomisos, Mandatos y Contratos	0.00	0.00
Transferencias a la Seguridad Social	0.00	0.00
Donativos	0.00	0.00
Transferencias al Exterior	0.00	0.00
Participaciones y Aportaciones	0.00	0.00
Participaciones	0.00	0.00
Aportaciones	0.00	0.00
Convenios	0.00	0.00
Intereses, Comisiones y Otros Gastos de la Deuda	0.00	0.00
Intereses de la Deuda Pública	0.00	0.00
Comisiones de la Deuda Pública	0.00	0.00
Gastos de la Deuda Pública	0.00	0.00
Costo por Coberturas	0.00	0.00
Apoyos Financieros	0.00	0.00
Otros Gastos y Pérdidas Extraordinarias	-42,359.70	-318,846.45
Estimaciones, Depreciaciones, Deterioros,	167,752.07	172,448.08
Provisiones	0.00	0.00
Disminución de Inventarios	-210,110.04	-491,294.59
Aumento por Insuficiencia de Estimaciones por Pérdida	0.00	0.00
Aumento por Insuficiencia de Provisiones	0.00	0.00
Otros Gastos	-1.73	0.06
Inversión Pública	0.00	0.00
Inversión Pública no Capitalizable	0.00	0.00
Total de Gastos y Otras Pérdidas	14,318,461.84	15,672,611.64
Resultados del Ejercicio (Ahorro/Desahorro)	-359,642.90	-6,102,507.30

HOSPITAL DE LA AMSTAD					
Estado de Variación en la Hacienda Pública					
Del 1 de Enero al 31 de Marzo de 2021					
Concepto	Hacienda Pública / Patrimonio Contribuido	Hacienda Pública / Patrimonio Generado de Ejercicios Anteriores	Hacienda Pública / Patrimonio Generado del Ejercicio	Exceso o Insuficiencia en la Actualización de la Hacienda Pública/Patrimonio	Total
Hacienda Pública / Patrimonio Contribuido Neto 2019-1	20,148,798.60	0.00	0.00	0.00	20,148,798.60
Aportaciones	20,123,784.32				20,123,784.32
Donaciones de Capital	25,014.28				25,014.28
Actualización de la Hacienda Pública/Patrimonio	0.00				0.00
Hacienda Pública / Patrimonio Generado Neto 2019-1	0.00	-12,668,094.85	904,178.41	0.00	-11,763,916.44
Resultados del Ejercicio (Ahorro/Desahorro)			904,178.41		904,178.41
Resultados de Ejercicios Anteriores		-12,668,094.85			-12,668,094.85
Revalúos		0.00			0.00
Reservas		0.00			0.00
Rectificaciones de Resultados de Ejercicios Anteriores		0.00			0.00
Exceso o Insuficiencia en la Actualización de la Hacienda Pública/Patrimonio Neto 2019-1	0.00	0.00	0.00	0.00	0.00
Resultado por Posición Monetaria				0.00	0.00
Resultado por Tenencia de Activos no Monetarios				0.00	0.00
Hacienda Pública / Patrimonio Neto Final 2018-1	20,148,798.60	-12,668,094.85	904,178.41	0.00	8,384,882.16
Cambios en la Hacienda Pública / Patrimonio Contribuido Neto 2020	0.00	0.00	0.00	0.00	0.00
Aportaciones	0.00				0.00
Donaciones de Capital	0.00				0.00
Actualización de la Hacienda Pública/Patrimonio	0.00				0.00
Variaciones de la Hacienda Pública / Patrimonio Generado Neto 2019	0.00	775,779.60	-1,263,821.31	0.00	-488,041.71
Resultados del Ejercicio (Ahorro/Desahorro)			-359,642.90		-359,642.90
Resultados de Ejercicios Anteriores		775,779.60	-904,178.41		-128,398.81
Revalúos			0.00		0.00
Reservas			0.00		0.00
Rectificaciones de Resultados de Ejercicios Anteriores			0.00		0.00
Cambios en el Exceso o Insuficiencia en la Actualización de la Hacienda Pública/Patrimonio Neto 2020	0.00	0.00	0.00	0.00	0.00
Resultado por Posición Monetaria				0.00	0.00
Resultado por Tenencia de Activos no Monetarios				0.00	0.00
Hacienda Pública / Patrimonio Neto Final 2018	20,148,798.60	-11,892,315.25	-359,642.90	0.00	7,896,840.45

Estado de Cambios en la Situación Financiera
Al 31 de Marzo 2021
(Pesos)
HOSPITAL DE LA AMISTAD

Ente Público: _____

Concepto	Origen	Aplicación	Concepto	Origen	Aplicación
ACTIVO	590,448.35	1,128,859.88	PASIVO	2,182,797.24	1,156,344.00
Activo Circulante	422,696.28	1,114,137.80	Pasivo Circulante	2,182,797.24	0.00
Efectivo y Equivalentes	0.00	1,032,426.57	Cuentas por Pagar a Corto Plazo	2,035,585.24	0.00
Derechos a Recibir Efectivo o Equivalentes	422,696.28	0.00	Documentos por Pagar a Corto Plazo	0.00	0.00
Derechos a Recibir Bienes o Servicios	0.00	0.00	Porción a Corto Plazo de la Deuda Pública a Largo Plazo	0.00	0.00
Inventarios	0.00	0.00	Títulos y Valores a Corto Plazo	0.00	0.00
Almacenes	0.00	81,711.23	Pasivos Diferidos a Corto Plazo	0.00	0.00
Estimación por Pérdida o Deterioro de Activos Circulantes	0.00	0.00	Fondos y Bienes de Terceros en Garantía y/o	147,212.00	0.00
Otros Activos Circulantes	0.00	0.00	Provisiones a Corto Plazo	0.00	0.00
			Otros Pasivos a Corto Plazo	0.00	0.00
Activo No Circulante	167,752.07	14,722.08	Pasivo No Circulante	0.00	1,156,344.00
Inversiones Financieras a Largo Plazo	0.00	0.00	Cuentas por Pagar a Largo Plazo	0.00	0.00
Derechos a Recibir Efectivo o Equivalentes a Largo Plazo	0.00	0.00	Documentos por Pagar a Largo Plazo	0.00	0.00
Bienes Inmuebles, Infraestructura y Construcciones en Proceso	0.00	0.00	Deuda Pública a Largo Plazo	0.00	0.00
Bienes Muebles	0.00	10,998.48	Pasivos Diferidos a Largo Plazo	0.00	0.00
Activos Intangibles	0.00	3,723.60	Fondos y Bienes de Terceros en Garantía y/o en	0.00	0.00
Depreciación, Deterioro y Amortización Acumulada de Bienes	167,752.07	0.00	Provisiones a Largo Plazo	0.00	1,156,344.00
Activos Diferidos	0.00	0.00			
Estimación por Pérdida o Deterioro de Activos no Circulantes	0.00	0.00			
Otros Activos no Circulantes	0.00	0.00	HACIENDA PÚBLICA/ PATRIMONIO	775,779.60	1,263,821.31
			Hacienda Pública/Patrimonio Contribuido	0.00	0.00
			Aportaciones	0.00	0.00
			Donaciones de Capital	0.00	0.00
			Actualización de la Hacienda Pública / Patrimonio	0.00	0.00
			Hacienda Pública/Patrimonio Generado	775,779.60	1,263,821.31
			Resultados del Ejercicio (Ahorro / Desahorro)	0.00	1,263,821.31
			Resultados de Ejercicios Anteriores	775,779.60	0.00
			Revalúos	0.00	0.00
			Reservas	0.00	0.00
			Rectificaciones de Resultados de Ejercicios Anteriores	0.00	0.00
			Exceso o Insuficiencia en la Actualización de la Hacienda Pública/Patrimonio	0.00	0.00
			Resultado por Posición Monetaria	0.00	0.00
			Resultado por Tenencia de Activos no Monetarios	0.00	0.00

Bajo protesta de decir verdad declaramos que los Estados Financieros y sus Notas son razonablemente correctos y responsabilidad del emisor

Estado de Flujos de Efectivo
Del 1o. de Enero al 31 de Marzo de 2021 y 2020
(Pesos)

Ente Público:

HOSPITAL DE LA AMISTAD

Concepto	2021	2020	Concepto	2021	2020
Flujos de Efectivo de las Actividades de Operación			Flujos de Efectivo de las Actividades de Inversión		
Origen	13,993,195.19	13,813,553.26	Origen	0.00	0.00
Impuestos	0.00	0.00	Bienes Inmuebles, Infraestructura y Construcciones en Proceso	0.00	0.00
Cuotas y Aportaciones de Seguridad Social	0.00	0.00	Bienes Muebles	0.00	0.00
Contribuciones de mejoras	0.00	0.00	Otros Orígenes de Inversión	0.00	0.00
Derechos	0.00	0.00			
Productos de Tipo Corriente	0.00	0.00	Aplicación	10,223.60	28,289.21
Aprovechamientos de Tipo Corriente	0.00	0.00	Bienes Inmuebles, Infraestructura y Construcciones en Proceso	0.00	0.00
Ingresos por Venta de Bienes y Servicios	5,558,380.94	1,016,104.34	Bienes Muebles	6,500.00	28,289.21
Ingresos no Comprendidos en las Fracciones de la Ley de Ingresos Causados en Ejercicios	0.00	0.00	Otras Aplicaciones de Inversión	3,723.60	0.00
Fiscales Anteriores Pendientes de Liquidación o Pago					
Participaciones y Aportaciones	0.00	0.00	Flujos Netos de Efectivo por Actividades de Inversión	-10,223.60	-28,289.21
Transferencias, Asignaciones y Subsidios y Otras ayudas	8,378,046.00	8,554,000.00			
Otros Orígenes de Operación	56,768.25	4,243,448.92			
			Flujo de Efectivo de las Actividades de Financiamiento		
Aplicación	12,950,545.02	13,559,441.43	Origen	0.00	0.00
Servicios Personales	11,798,231.53	11,303,741.60	Endeudamiento Neto	0.00	0.00
Materiales y Suministros	325,283.78	1,472,663.61	Interno	0.00	0.00
Servicios Generales	827,029.71	783,036.22	Externo	0.00	0.00
Transferencias Internas y Asignaciones al Sector Público	0.00	0.00	Disminución de Activos Financieros	0.00	0.00
Transferencias al resto del Sector Público	0.00	0.00	Incremento de Otros Pasivos	0.00	0.00
Subsidios y Subvenciones	0.00	0.00			
Ayudas Sociales	0.00	0.00	Aplicación	0.00	0.00
Pensiones y Jubilaciones	0.00	0.00	Servicios de la Deuda	0.00	0.00
Transferencias a Fideicomisos, Mandatos y Contratos Análogos	0.00	0.00	Interno		
Transferencias a la Seguridad Social	0.00	0.00	Externo	0.00	0.00
Donativos	0.00	0.00	Incremento de Activos Financieros	0.00	0.00
Transferencias al Exterior	0.00	0.00	Disminución de Otros Pasivos	0.00	0.00
Participaciones	0.00	0.00			
Aportaciones	0.00	0.00	Flujos netos de Efectivo por Actividades de Financiamiento	0.00	0.00
Convenios	0.00	0.00			
Otros Aplicaciones de Operación	0.00	0.00			
			Incremento/Disminución Neta en el Efectivo y Equivalentes al Efectivo	1,032,426.57	225,822.62
Flujos Netos de Efectivo por Actividades de Operación	1,042,650.17	254,111.83			
			Efectivo y Equivalentes al Efectivo al inicio del Ejercicio	1,152,813.94	1,679,506.59
			Efectivo y Equivalentes al Efectivo al final del Ejercicio	2,185,240.51	1,905,329.21

Bajo protesta de decir verdad declaramos que los Estados Financieros y sus Notas son razonablemente correctos y responsabilidad del emisor

Estado Analítico del Activo
Del 1o de Enero al 31 de Marzo de 2021
(Pesos)

Ente Público: HOSPITAL DE LA AMISTAD

Concepto	Saldo Inicial 1	Cargos del Periodo 2	Abonos del Periodo 3	Saldo Final 4=(1+2-3)	Variación del Periodo (4-1)
ACTIVO					
Activo Circulante	5,964,831.44	44,944,006.53	44,252,565.01	6,656,272.96	691,441.52
Efectivo y Equivalentes	1,152,813.94	30,708,484.06	29,676,057.49	2,185,240.51	1,032,426.57
Derechos a Recibir Efectivo o Equivalentes	4,683,618.69	13,765,778.63	14,188,474.91	4,260,922.41	-422,696.28
Derechos a Recibir Bienes o Servicios	0.00	0.00	0.00	0.00	0.00
Inventarios	0.00	0.00	0.00	0.00	0.00
Almacenes	128,398.81	469,743.84	388,032.61	210,110.04	81,711.23
Estimación por Pérdida o Deterioro de Activos Circulantes	0.00	0.00	0.00	0.00	0.00
Otros Activos Circulantes	0.00	0.00	0.00	0.00	0.00
Activo No Circulante	18,306,982.24	418,372.08	571,402.07	18,153,952.25	-153,029.99
Inversiones Financieras a Largo Plazo	0.00	0.00	0.00	0.00	0.00
Derechos a Recibir Efectivo o Equivalentes a Largo Plazo	806.94	0.00	0.00	806.94	0.00
Bienes Inmuebles, Infraestructura y Construcciones en Proceso	14,165,152.27	0.00	0.00	14,165,152.27	0.00
Bienes Muebles	6,963,170.07	10,998.48	0.00	6,974,168.55	10,998.48
Activos Intangibles	85,200.50	3,723.60	0.00	88,924.10	3,723.60
Depreciación, Deterioro y Amortización Acumulada de Bienes	-2,907,347.54	0.00	167,752.07	-3,075,099.61	-167,752.07
Activos Diferidos	0.00	403,650.00	403,650.00	0.00	0.00
Estimación por Pérdida o Deterioro de Activos no Circulantes	0.00	0.00	0.00	0.00	0.00
Otros Activos no Circulantes	0.00	0.00	0.00	0.00	0.00
TOTAL DEL ACTIVO	24,271,813.68	45,362,378.61	44,823,967.08	24,810,225.21	538,411.53

Bajo protesta de decir verdad declaramos que los Estados Financieros y sus Notas son razonablemente correctos y responsabilidad del emisor

Estado Analítico de la Deuda y Otros Pasivos
Del 1o de Enero al 31 de Marzo de 2021
(Pesos)

Ente Público:

HOSPITAL DE LA AMISTAD

Denominación de las Deudas	Moneda de Contratación	Institución o País Acreedor	Saldo Inicial del Periodo	Saldo Final del Periodo
DEUDA PÚBLICA				
Corto Plazo				
Deuda Interna			0.00	0.00
Instituciones de Crédito			0.00	0.00
Títulos y Valores			0.00	0.00
Arrendamientos Financieros			0.00	0.00
Deuda Externa			0.00	0.00
Organismos Financieros Internacionales			0.00	0.00
Deuda Bilateral			0.00	0.00
Títulos y Valores			0.00	0.00
Arrendamientos Financieros			0.00	0.00
Subtotal a Corto Plazo			0.00	0.00
Largo Plazo				
Deuda Interna			0.00	0.00
Instituciones de Crédito			0.00	0.00
Títulos y Valores			0.00	0.00
Arrendamientos Financieros			0.00	0.00
Deuda Externa			0.00	0.00
Organismos Financieros Internacionales			0.00	0.00
Deuda Bilateral			0.00	0.00
Títulos y Valores			0.00	0.00
Arrendamientos Financieros			0.00	0.00
Subtotal a Largo Plazo			0.00	0.00
Otros Pasivos			15,886,931.52	16,913,384.76
Total Deuda y Otros Pasivos			15,886,931.52	16,913,384.76

Bajo protesta de decir verdad declaramos que los Estados Financieros y sus Notas son razonablemente correctos y responsabilidad del emisor

Cuenta Pública 2021
Informe de Pasivos Contingentes

Al 31 de Marzo de 2021

(Pesos)

Ente Público: HOSPITAL DE LA AMISTAD

LA ENTIDAD TIENE UN PASIVO CONTINGENTE DERIVADO DE UN LITIGIO LABORAL PENDIENTE DE RESOLUCIÓN, REFLEJADO EN EL PASIVO A LARGO PLAZO CON UN IMPORTE AL CIERRE DEL PERIODO POR \$ 723,549.39 SON: (SETECIENTOS VEINTITRES MIL QUINIENTOS CUARENTA Y NUEVE PESOS 00/100 M.N.).

Bajo protesta de decir verdad declaramos que los Estados Financieros y sus Notas son razonablemente correctos y responsabilidad del emisor.

**CUENTA PÚBLICA 2021
NOTAS A LOS ESTADOS FINANCIEROS
AL 31 DE MARZO DE 2021**

Ente Público: HOSPITAL DE LA AMISTAD

A) NOTAS DE DESGLOSE

I) NOTAS AL ESTADO DE SITUACIÓN FINANCIERA

ACTIVO

EFFECTIVO Y EQUIVALENTES

ESTE RUBRO ESTA INTEGRADO POR EL FONDO FIJO EL CUAL ES LA RESPONSABLE C. YELMI PATRICIA AVILA NOH, C. ABIB ALEXIS VALLEJOS PEREZ, C. RITA YUKEINA RODRIGUEZ ESQUIVEL, C. LENNY KARINE GONZALEZ CORRALES, C. RICARDO CUEVAS COUOH Y POR LA CUENTAS BANCARIAS DEL HOSPITAL DE LA AMISTAD AL DR RAUL HUMBERTO PENICHE RODRIGUEZ Y LA C.P. MARIA EUGENIA CAMARA MENENDEZ, COMO SE DETALLA:

EL FONDO FIJO SE INTEGRA DE LA SIGUIENTE MANERA:

YELMI PATRICIA AVILA NOH POR \$ 8,000.00
ABIB ALEXIS VALLEJOS PEREZ \$ 1,000.00
RITA YUKEINA RODRIGUEZ ESQUIVEL \$ 200.00
LENNY KARINE GONZALEZ CORRALES \$ 300.00
RICARDO CUEVAS COUOH \$ 1,000.00

BANCOS:

ESTA CUENTA SE INTEGRA POR LAS SIGUIENTES CUENTAS DE CHEQUES:

LA CUENTA # 65501769944 DEL BANCO SANTANDER SERFÍN CUYO SALDO A LA FECHA DE LOS ESTADOS FINANCIEROS, ES DE \$ 52,858.74 PESOS. ESTA CUENTA MANTIENE UN SALDO EN INVERSIÓN DE \$ 0.00 PESOS.

LA CUENTA # 65501968593 DEL BANCO SANTANDER SERFIN CUYO SALDO A LA FECHA DE LOS ESTADOS FINANCIEROS, ES DE \$ 0.00 PESOS. ESTA CUENTA MANTIENE UN SALDO EN INVERSIÓN DE \$ 0.00 PESOS.

LA CUENTA # 65502394871 DEL BANCO SANTANDER SERFIN CUYO SALDO A LA FECHA DE LOS ESTADOS FINANCIEROS, ES DE \$ 0.00 PESOS. ESTA CUENTA MANTIENE UN SALDO EN INVERSIÓN DE \$ 0.00 PESOS.

LA CUENTA # 65502481740 DEL BANCO SANTANDER SERFÍN CUYO SALDO A LA FECHA DE LOS ESTADOS FINANCIEROS, ES DE \$ 0.00 PESOS. ESTA CUENTA MANTIENE UN SALDO EN INVERSIÓN DE \$ 0.00 PESOS.

LA CUENTA # 0262457200 DEL BANCO BANORTE CUYO SALDO A LA FECHA DE LOS ESTADOS FINANCIEROS, ES DE \$ 44,302.02 PESOS. ESTA CUENTA MANTIENE UN SALDO EN INVERSIÓN DE \$ 0.00 PESOS.

LA CUENTA # 65504218135 DEL BANCO SANTANDER SERFÍN CUYO SALDO A LA FECHA DE LOS ESTADOS FINANCIEROS, ES DE \$ 324,544.52 PESOS. ESTA CUENTA MANTIENE UN SALDO EN INVERSIÓN DE \$ 0.00 PESOS.

LA CUENTA # 65507508303 DEL BANCO SANTANDER SERFÍN CUYO SALDO A LA FECHA DE LOS ESTADOS FINANCIEROS, ES DE \$ 51,882.03 PESOS. ESTA CUENTA MANTIENE UN SALDO EN INVERSIÓN DE \$ 0.00 PESOS.

LA CUENTA # 1082001237 DEL BANCO BANORTE CUYO SALDO A LA FECHA DE LOS ESTADOS FINANCIEROS, ES DE \$ 564,618.40 PESOS. ESTA CUENTA MANTIENE UN SALDO EN INVERSIÓN DE \$ 0.00 PESOS.

LA CUENTA # 0114618726 DEL BANCO BBVA BANCOMER CUYO SALDO A LA FECHA DE LOS ESTADOS FINANCIEROS, ES DE \$ 1, 136,534.80 PESOS. ESTA CUENTA MANTIENE UN SALDO EN INVERSIÓN DE \$ 0.00 PESOS.

DERECHOS A RECIBIR EFECTIVO Y EQUIVALENTES Y BIENES O SERVICIOS A RECIBIR

ESTE RUBRO ES INTEGRADO POR LAS CUENTAS PENDIENTES DE COBRO EN LAS QUE SE REGISTRAN EN SU MAYORÍA POR LA FACTURACIÓN QUE SE REALIZA AL SEGURO POPULAR Y A TERCEROS INTEGRADO DE LA SIGUIENTE MANERA:

CUENTAS POR COBRAR A CORTO PLAZO \$ 4, 260,922.41

SERVICIOS DE SALUD DE YUCATAN	4,233,530.41
INSTITUTO MEXICANO DEL SEGURO SOCIAL	9,087.00

DEUDORES DIVERSOS POR COBRAR A CORTO PLAZO \$ 5,000.00

BENIGNO SANTIAGO GOMEZ	5,000.00
------------------------	----------

INGRESOS POR RECUPERAR A CORTO PLAZO \$ 13,305.00

CUOTAS DE RECUPERACION	13,305.00
------------------------	-----------

BIENES DISPONIBLES PARA SU TRANSFORMACION O CONSUMO (INVENTARIOS)

EL HOSPITAL DE LA AMISTAD NO REALIZA NINGUN PROCESO DE TRANSFORMACION Y/O ELABORACION DE BIENES.

INVERSIONES FINANCIERAS

EL HOSPITAL DE LA AMISTAD NO CUENTA CON INVERSIONES FINANCIERAS.

BIENES MUEBLES, INMUEBLES E INTANGIBLES

LOS ACTIVOS FIJOS SE PRESENTAN VALUADOS A SU PRECIO DE ADQUISICIÓN, EN ESTE CASO SE CUENTA CON MOBILIARIO Y EQUIPO DE ADMINISTRACIÓN, BIENES INFORMÁTICOS, EQUIPO E INSTRUMENTAL MÉDICO, EQUIPO DE TRANSPORTE, MAQUINA Y OTROS EQUIPOS Y HERRAMIENTAS Y TERRENO. LA DEPRECIACIÓN SE REALIZA DE LA SIGUIENTE MANERA:

TIPO	V.H.O	%	DEP. DEL EJERCICIO	DEP. ACUM
MOBILIARIO Y EQUIPO DE ADMINISTRACIÓN	1,046,163.49	30	13,098.43	797,112.99
EQUIPO EDUCACIONAL Y RECREATIVO	2,199.00	33	-	2,199.00
EQUIPO E INSTRUMENTAL MÉDICO Y DE LABORATORIO	928,505.58	10	2,117.30	830,352.37
EQUIPO DE TRANSPORTE	120,149.00	25	-	120,149.00
MAQUINARIA, OTROS EQUIPOS Y HERRAMIENTAS	4,877,151.48	10	40,642.92	1,325,286.25
TERRENOS	400,000.00		-	-
EDIFICIOS NO HAB	13,765,152.27		-	-
LICENCIAS	50,501.03		-	-
SOFTWARE	38,423.07		-	-

ACTUALMENTE DE LOS ACTIVOS FIJOS EL 80% ESTÁN EN BUEN ESTADO Y EN USO, POR LOS OTROS 20%, SE REALIZARÁ UN ANÁLISIS MINUCIOSO, PARA PODER DETERMINAR SI VALE LA PENA REPARARLOS O EN SU CASO PROCEDER A DARLES DE BAJA, DE ACUERDO A LA NORMATIVIDAD QUE MARCA EL CONAC.

ACTIVO NO CIRCULANTE

ESTE RUBRO ES INTEGRADO POR LAS CUENTAS PAGADAS POR ADELANTADO A LARGO PLAZO INTEGRADO DE LA SIGUIENTE MANERA:

ACTIVOS DIFERIDOS \$ 0.00

ESTIMACIONES Y DETERIOROS

EL HOSPITAL DE LA AMISTAD NO CUENTA CON ESTIMACIONES DE CUENTAS INCOBRABLES, ESTIMACION DE INVENTARIO Y DETERIORO DE ACTIVOS BIOLÓGICOS.

OTROS ACTIVOS

EL HOSPITAL DE LA AMISTAD NO CUENTA CON OTROS ACTIVOS CIRCULANTES Y NO CIRCULANTES.

PASIVO

CUENTAS POR PAGAR A CORTO PLAZO

ESTE RUBRO ESTÁ INTEGRADO POR LAS CUENTA EN LAS QUE SE REGISTRAN TODOS LAS ADQUISICIONES A CRÉDITO ASÍ COMO LOS SALDOS PENDIENTES DE TERCEROS DEL HOSPITAL, INTEGRADO DE LA SIGUIENTE MANERA:

PROVEEDORES CON VENCIMIENTO A 60 DIAS: \$ 595,200.84

PROVEEDORES POR PAGAR A CORTO PLAZO	IMPORTE
DISTRIBUIDORA DE FARMACOS Y FRAGANCIAS SA DE CV	7,400.00
ABASTECEDOR HOSPITALARIO DEL SURESTE SA DE CV	45,508.00
CIRUGIA Y MEDICAMENTOS SA DE CV	37,900.68
GAS DE YUCATAN SA DE CV	8,791.17
SANEAMIENTO SANA SC DE RL	15,171.64
DISTRIBUIDORA MEDICA HOSPITALARIA SA DE CV	19,140.00
MARCAS NESTLE SA DE CV	3,045.00
COMERCIALIZADORA MEDICA DEL SURESTE SA DE CV	26,609.37
RADIOMOVIL DIPSA SA DE CV	774.00
FUMIROL CONTROL DE PLAGAS SA DE CV	9,545.46
ALSA DOSIMETRIA S DE RL DE CV	987.39
SUPER SAN FRANCISCO DE ASIS SA DE CV	489.53
BIMBO SA DE CV	663.14
DISTRIBUCIONES Y COMERCIALIZADORA DE MERIDA SA DE CV	62,054.95
BEPENSA BEBIDAS SA DE CV	10,045.60
INNOVATION GROUP GR SA DE CV	1,305.00
DISTRIBUIDORA DEKAFARMA SA DE CV	2,300.40
RUBEN CARLOS GONZALEZ GRANIEL	17,469.60
INFRA DEL SUR SA DE CV	55,067.20
DISTRIBUIDORA MAYORISTA DE OFICINAS SA DE CV	3,278.47
SAUL ORTIZ BALDERAS	672.00
DHL EXPRESS MEXICO SA DE CV	398.41
MARIA ESTHER RODRIGUEZ SOLIS	7,192.00
JUAN GUILLERMO CHI SANCHEZ	1,101.12
ETRUEBA DISTRIBUCIONES FARMACEUTICAS S DE RL DE CV	1,760.00
RAUL ISMAEL CARRILLO CHAN	652.74
IMPULSORA FARMACEUTICA EL BAZAR SA DE CV	2,608.22
ORTHIN REFERENCIA ESPECIALIZADA SA DE CV	7,258.12
EL NIPLITO DEL SURESTE SA DE CV	556.36
SUPER WILLYS SA DE CV	89.20
DISTRIBUIDORA DE ALUMINIO DEL MAYAB SA DE CV	354.11
CENTRAL DE BALEROS DE MERIDA SA DE CV	781.14
DISTRIBUIDORA DE MEDICAMENTOS CIFLO SA DE CV	247.90
GL MADESUR SA DE CV	120.00

LUCILA SAIZ BARRERA	23,009.40
MODATELA SA DE CV	190.34
GAMA MEDICAL PENINSULAR SA DE CV	6,260.18
JOSE ALFREDO CHAN KU	27,840.00
OPERADORA OMX SA DE CV	556.00
GRUPO BAGA DEL SURESTE SA DE CV	39,691.67
MARIA CECILIA ALCOCER BUHL	979.65
LUIS ARMANDO CITUK ARJONA	9,274.05
SERVICIOS PROFESIONALES LABSMD SA DE CV	21,940.24
DISTRIBUIDORA CAYCERS SA DE CV	35,459.69
GLOBALIZADORA DE PRODUCTOS DE CONSUMO EFECTIVO SA DE CV	49,533.07
DISURSA SA DE CV	28,814.63
JOSE LUIS MAY RODRIGUEZ	235.00
SIMICUN SA DE CV	79.00

RETENCIONES Y CONTRIBUCIONES POR PAGAR A CORTO PLAZO \$ 10, 894,068.84

ISR RETENIDO POR SALARIOS	5,646,042.23
ISR RETENIDO POR ASIMILABLE A SALARIO	147,386.61
ISR RETENIDO POR HONORARIOS	3,786.68
ISSTEY 8% RETENIDO	226,251.34
ISSTEY 13.75% APORTACION PATRONAL	401,710.08
PRESTAMOS ISSTEY	336,554.59
IMPUESTO 4% SOBRE NOMINA	3,242,500.53
CUOTA SINDICAL	19,829.62
GASTOS FUNERARIOS	1,890.00
PENSION ISSTEY	859.16
ADEUDO CONVENIO ISSTEY	867,258.00

OTRAS CUENTAS POR PAGAR A CORTO PLAZO \$ 434,894.87

DESCUENTO FONACOT	108,016.21
AJUSTE AL NETO	-0.28
PENSION ALIMENTICIA	22,731.35
ACREEDORES DIVERSOS	303,847.59
DAYRA GUADALUPE CARRILLO CANO	300.00

FONDO Y BIENES DE TERCEROS EN GARANTIA \$ 326,556.00

CAJA DE AHORRO	326,556.00
----------------	------------

PROVISIONES A LARGO PLAZO

LA ENTIDAD TIENE UN PASIVO CONTINGENTE DERIVADO DE UN LITIGIO LABORAL PENDIENTE DE RESOLUCION, REFLEJADO EN EL PASIVO A LARGO PLAZO CON UN IMPORTE AL CIERRE DEL PERIODO POR \$ 723,549.39.

TAMBIEN UN ADEUDO DE CONVENIO CON EL ISSTEY POR UN IMPORTE DE \$1, 804,271.11 Y A LA SECRETARIA DE ADMINISTRACION Y FINANZAS POR \$1, 956,661.99

UN PASIVO PENDIENTE POR CANCELAR EN ESPERA DE AUTORIZACION EN JUNTA DE GOBIERNO POR SALDOS DE PROVEEDORES DE AÑOS ANTERIORES POR UN IMPORTE DE \$178,181.72.

II) NOTAS AL ESTADO DE ACTIVIDADES

INGRESOS DE LA GESTION

EL HOSPITAL DE LA AMISTAD, RECIBE INGRESOS POR PARTE DE LOS DE REGIMEN ESTATAL DE PROTECCION SOCIAL EN SALUD DE YUCATAN POR LOS IMPORTES CONTENIDOS EN EL PRESUPUESTO DE EGRESOS PARA EL EJERCICIO 2020 CON EL OBJETO DE SUFRAGAR GASTOS INHERENTES A SUS ATRIBUCIONES, LOS CUALES SE REGISTRA CONTABLEMENTE COMO INGRESO. ASÍ COMO TAMBIÉN, POR LA PRODUCTIVIDAD GENERADA PARA EL SEGURO POPULAR DURANTE EL PERÍODO EN CUESTIÓN Y POR LOS SERVICIOS QUE EL HOSPITAL PRESTA EN LA LOCALIDAD, POR LOS QUE COBRA UNAS CUOTAS DE RECUPERACIÓN.

CUOTAS DE RECUPERACION	227,144.42
INGRESOS POR ALIMENTOS	12,408.00
APORTACION INSABI	5,328,303.63

PARTICIPACIONES, APORTACIONES, CONVENIOS, INCENTIVOS DERIVADOS DE LA COLABORACIÓN FISCAL, FONDOS DISTINTOS DE APORTACIONES, TRANSFERENCIAS, ASIGNACIONES, SUBSIDIOS Y SUBVENCIONES, Y PENSIONES Y JUBILACIONES

APORTACION ESTATAL	8,378,046.00
--------------------	--------------

OTROS INGRESOS Y BENEFICIOS

OTROS INGRESOS	12,916.89
----------------	-----------

GASTOS Y OTRAS PÉRDIDAS

GASTOS Y OTRAS PERDIDAS	14'318,461.84
-------------------------	---------------

III) NOTAS AL ESTADO DE VARIACIONES EN LA HACIENDA PUBLICA/PATRIMONIO

PROCEDENCIA DE LOS RECURSOS QUE MODIFICAN AL PATRIMONIO GENERADO

EN ESTE PERIODO EL PATRIMONIO CONTRIBUIDO TUVO MOVIMIENTOS, POR LO QUE RESPECTA AL PATRIMONIO GENERADO, Y QUE HASTA EL 28 DE FEBRERO DE 2021 PRESENTA UN AHORRO DE \$ 85,803.84

IV) NOTAS AL ESTADO DE FLUJOS DE EFECTIVO

EFECTIVO Y EQUIVALENTES

ANÁLISIS DE LOS SALDOS INICIAL Y FINAL QUE FIGURAN EN LA ÚLTIMA PARTE DEL ESTADO DE FLUJO DE EFECTIVO EN LA CUENTA DE EFECTIVO Y EQUIVALENTES ES COMO SIGUE:

	2021	2020
BANCO/TESORERIA	2,174,740.51	1,894,829.21
OTROS EFECTIVOS Y EQUIVALENTES	10,500.00	10,500.00
TOTAL DE EFECTIVO Y EQUIVALENTES	2,185,240.51	1,905,329.21

ADQUISICIONES DE BIENES MUEBLES E INMUEBLES

BIEN MUEBLE/INMUEBLE	MONTO	PAGADO EN EL PERIODO
IMPRESORA LASER HP	4,498.48	-

CONCILIACIÓN DE LOS FLUJOS DE EFECTIVO NETOS DE LAS ACTIVIDADES DE OPERACIÓN Y LA CUENTA DE AHORRO/DESAHORRO ANTES DE RUBROS EXTRAORDINARIOS.

2021 2020

RESULTADOS DEL EJERCICIO AHORRO/DESAHORRO	\$ -359,642.90	\$ -6,102,507.30
<i>MOVIMIENTOS DE PARTIDAS (O RUBROS) QUE NO AFECTAN AL EFECTIVO.</i>		
DEPRECIACION	55,858.65	57,473.20
AMORTIZACION	-	-

V) CONCILIACIÓN ENTRE LOS INGRESOS PRESUPUESTARIOS Y CONTABLES, ASÍ COMO ENTRE LOS EGRESOS PRESUPUESTARIOS Y LOS GASTOS CONTABLES

HOSPITAL DE LA AMISTAD CONCILIACIÓN ENTRE LOS INGRESOS PRESUPUESTARIOS Y CONTABLES CORRESPONDIENTE DEL 01 DE ENERO AL 31 DE MARZO 2021 (CIFRAS EN PESOS)	
1. TOTAL DE INGRESOS PRESUPUESTARIOS	\$ 13,958,818.94
2. MAS INGRESOS CONTABLES NO PRESUPUESTARIOS	\$ -
2.1 INGRESOS FINANCIEROS	-
2.2 INCREMENTO POR VARIACION DE INVENTARIOS	-
2.3 DISMINUCION DEL EXCESO DE ESTIMACIONES POR PERDIDA O DETERIORO U OBSOLESCENCIA	-
2.4 DISMINUCION DEL EXCESO DE PROVISIONES	-
2.5 OTROS INGRESOS Y BENEFICIOS VARIOS	-
2.6 OTROS INGRESOS CONTABLES NO PRESUPUESTARIOS	-
3. MENOS INGRESOS PRESUPUESTARIOS NO CONTABLES	\$ -
3.1 APROVECHAMIENTOS PATRIMONIALES	-
3.2 INGRESOS DERIVADOS DE FINANCIAMIENTOS	-
3.3 OTROS INGRESOS PRESUPUESTARIOS NO CONTABLES	-
4. TOTAL DE INGRESOS CONTABLES	\$ 13,958,818.94

HOSPITAL DE LA AMISTAD CONCILIACIÓN ENTRE LOS EGRESOS PRESUPUESTARIOS Y LOS GASTOS CONTABLES CORRESPONDIENTE DEL 01 DE ENERO AL 31 DE MARZO 2021 (CIFRAS EN PESOS)	
1. TOTAL DE EGRESOS PRESUPUESTARIOS	\$ 14,375,543.62
2. MENOS EGRESOS PRESUPUESTARIOS NO CONTABLES	\$ 14,722.08
2.1 MATERIAS PRIMAS Y MATERIALES DE PRODUCCION Y COMERCIALIZACION	-
2.2 MATERIALES Y SUMINISTROS	-
2.3 MOBILIARIO Y EQUIPO DE ADMINISTRACIÓN	\$ 10,998.48
2.4 MOBILIARIO Y EQUIPO EDUCACIONAL Y RECREATIVO	-
2.5 EQUIPO E INSTRUMENTAL MÉDICO Y DE LABORATORIO	-
2.6 VEHÍCULOS Y EQUIPO DE TRANSPORTE	-

2.7 EQUIPO DE DEFENSA Y SEGURIDAD	-
2.8 MAQUINARIA, OTROS EQUIPOS Y HERRAMIENTAS	-
2.9 ACTIVOS BIOLÓGICOS	-
2.10 BIENES INMUEBLES	-
2.11 ACTIVOS INTANGIBLES	\$ 3,723.60
3. MAS GASTOS CONTABLES NO PRESUPUESTARIOS	\$ -42,359.70
3.1 ESTIMACIONES, DEPRECIACIONES, DETERIOROS, OBSOLESCENCIA Y AMORTIZACIONES	\$ 167,752.07
3.2 PROVISIONES	-
3.3 DISMINUCION DE INVENTARIOS	\$ -210,110.04
3.4. AUMENTO POR INSUFICIENCIA DE ESTIMACIONES POR PERDIDA O DETERIORO U OBSOLESCENCIA	-
3.5 AUMENTO POR INSUFICIENCIA DE PROVISIONES	-
3.6 OTROS GASTOS	\$ -1.73
3.7. OTROS GASTOS CONTABLES NO PRESUPUESTARIOS	
4. TOTAL DE GASTOS CONTABLES	\$ 14,318,461.84

B) NOTAS DE MEMORIA (CUENTAS DE ORDEN)

LA ENTIDAD TIENE UN PASIVO CONTINGENTE DERIVADO DE UN LITIGIO LABORAL PENDIENTE DE RESOLUCION, REFLEJADO EN EL PASIVO A LARGO PLAZO CON UN IMPORTE AL CIERRE DEL PERIODO POR \$ 723,549.39.

EN EL AÑO 2018 SE AFECTO EL RESULTADO DE EJERCICIOS ANTERIORES POR LA CANCELACION DE VARIAS FACTURAS DE 2016 DE DISTRIBUIDORA DE FARMACOS Y FRAGANCIAS SA DE CV POR LA CANTIDAD DE \$ 1, 962,690.15.

EN EL MES DE DICIEMBRE DE 2019 SE AFECTO RESULTADO DE EJERCICIOS ANTERIORES POR LA CANCELACION DE LAS SIGUIENTES CUENTAS QUE FUERON SUJETAS A APROBACION EN EL ACUERDO HA-IVSO-2019-03 DE LA CUARTA SESION ORDINARIA DE LA JUNTA DE GOBIERNO Y ADMINISTRACION DEL HOSPITAL DE LA AMISTAD:

- CUENTAS INCOBRABLES DE AÑOS ANTERIORES:

SERVICIOS DE SALUD DE YUCATAN	1,940,432.37
MUNICIPIO DE PROGRESO YUCATAN	5,420.00
REGIMEN ESTATAL DE PROTECCION SOCIAL EN SALUD DE YUCATAN	156,440.45

- CUENTA DE ACTIVO FIJO QUE SE ADQUIRIO EN 2018 DE CIRUGIA Y MEDICAMENTOS SA DE CV POR LA CANTIDAD DE \$41,168.40. POR TAL RAZON TAMBIEN SE AFECTO LA DEPRECIACION ACUMULADA.
- CUENTA DE DESCUENTO FONACOT POR LA CANTIDAD DE \$198,193.79.
- CUENTA DE UNA DACION DE PAGO DEL ISSTEY DEL 2018 POR LA CANTIDAD DE \$1, 956,661.99.

CUENTAS DE ORDEN PRESUPUESTARIAS

INGRESOS PRESUPUESTALES	TOTAL
8.1.1 LEY DE INGRESOS ESTIMADOS	\$ 72,394,302.00
8.1.2 LEY DE INGRESOS POR EJECUTAR	\$ 58,435,683.06
8.1.3 LEY DE INGRESOS MODIFICADO	\$ 0.00
8.1.4 LEY DE INGRESOS DEVENGADO	\$ 13,958,618.94
8.1.5 LEY DE INGRESOS RECAUDADO	\$ 13,936,426.94

EGRESOS PRESUPUESTALES	TOTAL
8.2.1 PRESUPUESTO DE EGRESOS APROBADO	\$ 72,394,302.00
8.2.2 PRESUPUESTO DE EGRESOS POR EJERCER	\$ 58,018,758.38

8.2.3 PRESUPUESTO DE EGRESOS MODIFICADO	\$0.00
8.2.4 PRESUPUESTO DE EGRESOS COMPROMETIDO	\$ 14,375,543.62
8.2.5 PRESUPUESTO DE EGRESOS DEVENGADO	\$ 14,375,543.62
8.2.6 PRESUPUESTO DE EGRESOS EJERCIDO	\$ 12,960,768.62
8.2.7 PRESUPUESTO DE EGRESOS PAGADO	\$ 12,960,768.62

C) NOTAS DE GESTIÓN ADMINISTRATIVA

1. INTRODUCCIÓN

ACTUALMENTE SE ESTÁ LLEVANDO A CABO LA ARMONIZACIÓN CONTABLE DEL HOSPITAL, RAZÓN POR LA CUAL ESTE SE PRESENTA LA INFORMACIÓN FINANCIERA EN UN FORMATO DIFERENTE AL QUE SE HABÍA PRESENTADO EN AÑOS ANTERIORES.

COMO PODRÁN OBSERVAR, LOS ESTADOS FINANCIEROS SE PRESENTAN DE MANERA COMPARABLE CON EL EJERCICIO 2019, DEBIDO A LA ARMONIZACIÓN CONTABLE QUE SE A ESTADO LLEVANDO A CABO.

LOS ESTADOS FINANCIEROS DE LOS ENTES PÚBLICOS, PROVEEN DE INFORMACIÓN FINANCIERA A LOS PRINCIPALES USUARIOS DE LA MISMA, AL CONGRESO Y A LOS CIUDADANOS.

EL OBJETIVO DEL PRESENTE DOCUMENTO ES LA REVELACIÓN DEL CONTEXTO Y DE LOS ASPECTOS ECONÓMICOS-FINANCIEROS MÁS RELEVANTES QUE INFLUYERON EN LAS DECISIONES DEL PERÍODO, Y QUE DEBERÁN SER CONSIDERADOS EN LA ELABORACIÓN DE LOS ESTADOS FINANCIEROS PARA LA MAYOR COMPRESIÓN DE LOS MISMOS Y SUS PARTICULARIDADES.

DE ESTA MANERA, SE INFORMA Y EXPLICA LA RESPUESTA DEL GOBIERNO A LAS CONDICIONES RELACIONADAS CON LA INFORMACIÓN FINANCIERA DE CADA PERÍODO DE GESTIÓN; ADEMÁS, DE EXPONER AQUELLAS POLÍTICAS QUE PODRÍAN AFECTAR LA TOMA DE DECISIONES EN PERÍODOS POSTERIORES.

2. PANORAMA ECONÓMICO Y FINANCIERO

EL HOSPITAL DE LA AMISTAD, OPERA BAJO CONDICIONES ECONÓMICO-FINANCIERAS SEGURAS Y ESTABLES PUESTO QUE TODOS LAS OPERACIONES ESTÁN CONTENIDAS DENTRO DEL DECRETO DE PRESUPUESTO DE EGRESOS DEL ESTADO DE YUCATÁN PARA EL EJERCICIO 2021, SIEMPRE APEGÁNDOSE AL MISMO Y A LAS LEYES Y NORMAS QUE RIGEN A LA DEPENDENCIA Y SIEMPRE TOMADO EN CONSIDERACIÓN LA SALVAGUARDA Y PROTECCIÓN DE LOS RECURSOS DEL ESTADO.

3. AUTORIZACIÓN E HISTORIA

A. CONSTITUCIÓN.

LA ENTIDAD FUE CONSTITUIDA POR EL DECRETO NO. 597 EMITIDO POR EL PODER EJECUTIVO DEL ESTADO DE YUCATÁN, PUBLICADO EN EL DIARIO OFICIAL DEL ESTADO EL 30 DE JUNIO DEL AÑO 2005, ENTRANDO EN VIGOR AL DÍA SIGUIENTE DE SU PUBLICACIÓN, ASÍ COMO EL DECRETO NÚMERO 66 DE FECHA 26 DE FEBRERO DE 2008 QUE REFORMA Y ADICIONA VARIAS DISPOSICIONES AL DECRETO QUE CREA EL HOSPITAL DE LA AMISTAD PUBLICADO EL 10 DE MARZO DE 2008 EN EL DIARIO OFICIAL DEL GOBIERNO DEL ESTADO DE YUCATÁN, EL DECRETO 150/2014 DE FECHA 18 DE FEBRERO DE 2014 POR EL QUE SE MODIFICA EL DECRETRO QUE CREA AL HOSPITAL DE LA AMISTAD PUBLICADO EL 21 DE FEBRERO DE 2014 EN EL DIARIO OFICIAL DEL GOBIERNO DEL ESTADO DE YUCATAN Y EL DECRETO 425/2016 POR EL QUE SE MODIFICA EL DECRETO 597/2005 POR EL QUE SE CREA EL HOSPITAL DE LA AMISTAD DE FECHA 25 DE NOVIEMBRE DE 2016 Y PUBLICADO EL 27 DE DICIEMBRE DE 2016 EN EL DIARIO OFICIAL DELGOBIERNO DEL ESTADO DE YUCATÁN

EL HOSPITAL ES UN ORGANISMO PÚBLICO DESCENTRALIZADO DEL GOBIERNO DEL ESTADO Y SE RIGE DE CONFORMIDAD CON EL CÓDIGO DE LA ADMINISTRACIÓN PÚBLICA DE YUCATÁN Y SU RESPECTIVO REGLAMENTO.

LA EMISIÓN Y PRESENTACIÓN RAZONABLE DE LOS ESTADOS FINANCIEROS ES RESPONSABILIDAD DE LA ADMINISTRACIÓN DEL HOSPITAL.

4. ORGANIZACIÓN Y OBJETO SOCIAL

EL HOSPITAL TIENE POR OBJETO:

I.- COADYUVAR AL FUNCIONAMIENTO Y CONSOLIDACIÓN DEL SISTEMA NACIONAL DE SALUD Y CONTRIBUIR A LA PROTECCIÓN DE LA SALUD DE LA POBLACIÓN EN GENERAL, PERO PREFERENTEMENTE A PEDIATRÍA;

II.- APOYAR LA EJECUCIÓN DE LOS PROGRAMAS SECTORIALES DE SALUD QUE LE CORRESPONDAN, SEGÚN SUS FUNCIONES Y SERVICIOS;

III.- PRESTAR SERVICIOS DE SALUD DE ALTA CALIDAD, EN MATERIA DE ATENCIÓN MÉDICA CON ESPECIALIDAD EN PEDIATRÍA, INCLUYENDO SERVICIOS DE HOSPITALIZACIÓN A LA POBLACIÓN, PREFERENTEMENTE DE ESCASOS RECURSOS ECONÓMICOS AFILIADOS AL SEGURO POPULAR Y TAMBIÉN A LOS QUE CAREZCAN DE SEGURIDAD SOCIAL;

SU PRINCIPAL ACTIVIDAD DEL HOSPITAL ES PRESTAR ATENCIÓN HOSPITALARIA Y PROPORCIONAR CONSULTA EXTERNA A LA POBLACIÓN, PREFERENTEMENTE A LA INFANTIL Y ADOLESCENTE, ATENDIENDO LAS CONDICIONES SOCIO-ECONÓMICAS DE LOS USUARIOS.

EL EJERCICIO FISCAL DEL HOSPITAL ES 2021, Y SU REGIMEN JURIDICO ES UN ORGANISMO PUBLICO DESENTRALIZADO QUE OPERA CON RECURSOS ESTATALES E INGRESOS PROPIOS.

EL TIPO DE CONTRIBUCIONES DEL HOSPITAL OBLIGADO A PAGAR ES EL IMPUESTO SOBRE EROGACIONES POR REMUNERACION AL TRABAJO PERSONAL, DE IGUAL FORMA ESTA OBLIGADO A RETENER LAS CUOTAS DE SEGURIDAD SOCIAL Y DEL IMPUESTO SOBRE LA RENTA.

LA ESTRUCTURA ORGANIZACIONAL DEL HOSPITAL ES EL SIGUIENTE:

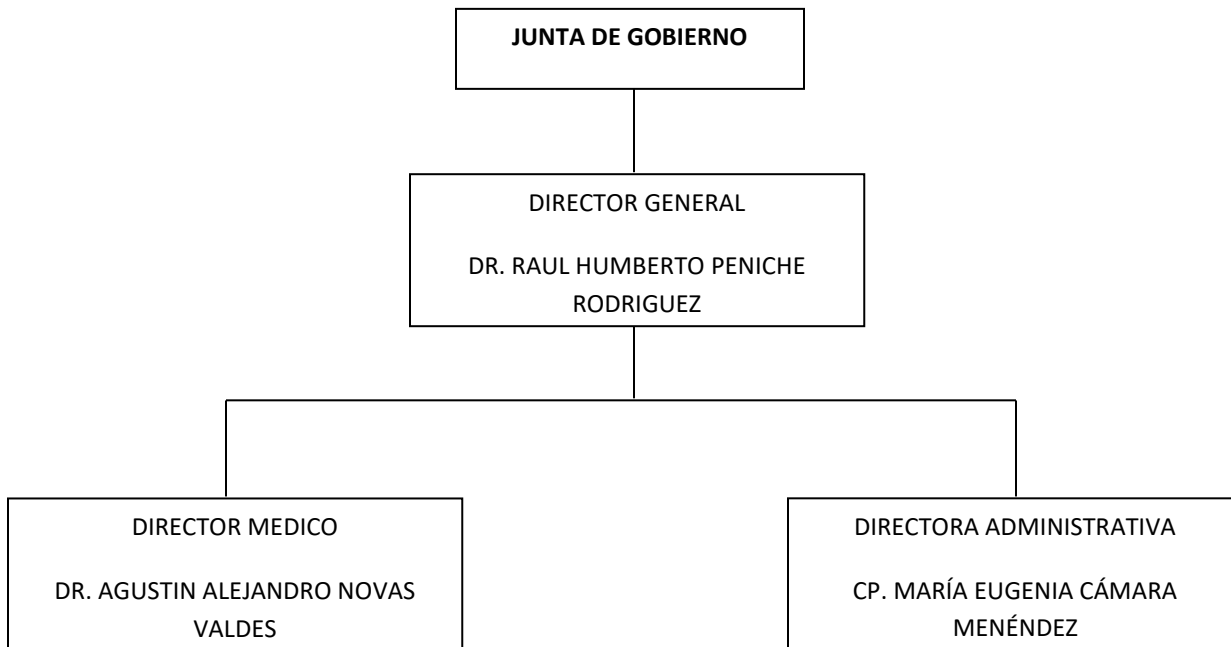

5. BASES DE PREPARACIÓN DE LOS ESTADOS FINANCIEROS

PARA LA PREPARACIÓN DE LOS ESTADOS FINANCIEROS SE TOMO COMO BASE LA LEY DE CONTABILIDAD GUBERNAMENTAL ASÍ COMO TAMBIÉN LA NORMATIVIDAD EMITIDA POR LE CONAC Y LAS DISPOSICIONES LEGALES APLICABLES.

LA NORMATIVIDAD APLICADA PARA EL RECONOCIMIENTO, VALUACIÓN Y REVELACIÓN DE LOS DIFERENTES RUBROS DE LA INFORMACIÓN FINANCIERA, ASÍ COMO LAS BASES DE MEDICIÓN UTILIZADAS PARA LA ELABORACIÓN DE LOS ESTADOS FINANCIEROS ES A COSTO HISTÓRICO.

POSTULADOS BASICOS

SUSTANCIA ECONÓMICA

LOS INGRESOS Y GASTOS FUERON RECONOCIDOS EN EL MOMENTO EN QUE FUERON REALIZADOS Y EJERCIDOS, RESPECTIVAMENTE Y SE ENCUENTRAN REGISTRADOS DE ACUERDO CON LOS CRITERIOS DE LA LEY GENERAL DE CONTABILIDAD GUBERNAMENTAL, LAS NORMAS EMITIDAS POR EL CONAC Y POR LA LEY DE PRESUPUESTO Y CONTABILIDAD GUBERNAMENTAL.

ENTES PÚBLICOS

LOS PODERES EJECUTIVO, LEGISLATIVO Y JUDICIAL DE LA FEDERACIÓN Y DE LAS ENTIDADES FEDERATIVAS; LOS ENTES AUTÓNOMOS DE LA FEDERACIÓN Y DE LAS ENTIDADES FEDERATIVAS; LOS AYUNTAMIENTOS DE LOS MUNICIPIOS; LOS ÓRGANOS POLÍTICOS ADMINISTRATIVOS DE LAS DEMARCACIONES TERRITORIALES DEL DISTRITO FEDERAL; Y LAS ENTIDADES DE LA ADMINISTRACIÓN PÚBLICA PARAESTATAL, YA SEAN FEDERALES, ESTATALES O MUNICIPALES.

EXISTENCIA PERMANENTE

LA DURACIÓN DEL HOSPITAL DE LA AMISTAD, SERÁ LA MÁXIMA QUE PERMITAN LAS LEYES PARA CUMPLIR CON LOS FINES DEL MISMO.

REVELACIÓN SUFICIENTE

LOS ESTADOS FINANCIEROS SE PRESENTAN CONJUNTAMENTE CON SUS NOTAS PARA UNA ADECUADA EVALUACIÓN CUANTITATIVA CUMPLIENDO CON LAS CARACTERÍSTICAS DE OBJETIVIDAD, VERIFICABILIDAD Y REPRESENTATIVIDAD Y QUE MUESTRAN AMPLIA Y CLARAMENTE LA SITUACIÓN FINANCIERA Y LOS RESULTADOS OBTENIDOS DEL HOSPITAL.

IMPORTANCIA RELATIVA

LA INFORMACIÓN FINANCIERA PRESENTADA DEL HOSPITAL NO TIENE RIESGO DEBIDO A ALGUNA OMISIÓN O PRESENTACIÓN ERRÓNEA EN SUS IMPORTES QUE AFECTE LA PERCEPCIÓN DE LOS USUARIOS DE DICHA INFORMACIÓN, EN RELACIÓN CON LA RENDICIÓN DE CUENTAS, LA FISCALIZACIÓN Y LA TOMA DE DECISIONES.

PERIODO CONTABLE

LAS OPERACIONES QUE DIERON ORIGEN A LOS ESTADOS FINANCIEROS CORRESPONDEN AL EJERCICIO PRESUPUESTAL COMPRENDIDO DEL 01 DE ENERO AL 31 DE MARZO DE 2021

VALUACIÓN

LAS OPERACIONES CONTABLES QUE SE PRESENTAN FUERON REGISTRADOS A SU VALOR HISTÓRICO DE ADQUISICIÓN SIN INCLUIR EFECTOS DE RE-EVALUACIÓN POR INFLACIÓN, ASÍ COMO TAMBIÉN, TODAS LAS OPERACIONES SE REGISTRARON EN MONEDA NACIONAL.

DUALIDAD ECONÓMICA

TODOS LOS INGRESOS QUE SE TIENE EN ESTE PERÍODO SE DEBEN PRINCIPALMENTE A LOS RECURSOS TRANSFERIDOS POR LA ENTIDAD SERVICIOS DE SALUD DE YUCATÁN CONTENIDAS EN EL PRESUPUESTO DE EGRESOS CON EL OBJETO DE SUFRAGAR GASTOS INHERENTES A SUS ATRIBUCIONES Y A LAS CUOTAS QUE SE COBRAN POR LOS SERVICIOS QUE PROPORCIONA EL HOSPITAL EN LA LOCALIDAD, NO SE TUVO ALGUNA APORTACIÓN POR PARTE DEL EJECUTIVO, NI CRÉDITO ALGUNO CON ALGUNA INSTITUCIÓN FINANCIERA, POR LOS QUE LA ESTRUCTURA FINANCIERA SE MANTIENE IGUAL.

CONSISTENCIA

PARA ESTE EJERCICIO YA SE REALIZARON DE ACUERDO A LA NORMATIVIDAD EMITIDA POR EL CONAC VIGENTE Y SE APLICARON DE LA MISMA FORMA EN TODAS LAS OPERACIONES SIMILARES EN LOS EJERCICIOS SUBSECUENTES, AUNQUE PODRÁN VARIAR DEPENDIENDO DE ALGÚN CAMBIO QUE SE DE YA SEA POR MODIFICACIONES A LA LEY O DE LAS NORMAS.

6. POLITICAS DE CONTABILIDAD SIGNIFICATIVAS

A) REGISTRO DE LOS INGRESOS

LOS INGRESOS PROVIENEN DE LAS TRANSFERENCIAS RECIBIDAS DE LA DEPENDENCIA SECRETARIA DE ADMINISTRACION Y FINANZAS POR SER UN ORGANISMO PÚBLICO DESCENTRALIZADO, ASÍ COMO DE LOS SERVICIOS QUE EL HOSPITAL PRESTA EN LA LOCALIDAD.

B) REGISTRO DE LOS EGRESOS

LOS EGRESOS SE REGISTRAN EN EL MOMENTO QUE EFECTÚA EL GASTO Y SE LE ANEXA LOS DOCUMENTOS QUE AMPARAN LA ADQUISICIÓN DE LOS BIENES O LA PRESTACIÓN DEL SERVICIO.

LAS ADQUISICIONES DE MATERIALES Y SUMINISTROS SON CONSIDERADAS DIRECTAMENTE COMO EGRESOS Y SU UTILIZACIÓN ES GENERALMENTE INMEDIATA.

C) CONTROL DE INVERSIONES EN BIENES DURADEROS

EXISTEN CONTROLES FÍSICOS DE LOS BIENES DURADEROS ASÍ COMO SUS RESGUARDOS RESPECTIVOS LOS CUALES ELABORA Y CUSTODIA EL MISMO HOSPITAL

D) REGISTRO CONTABLE

EN EL REGISTRO CONTABLE INTERVIENEN LOS SIGUIENTE DEPARTAMENTOS:

LA COORDINACIÓN DE CONTABILIDAD, ES RESPONSABLE DEL REGISTRO CONTABLE DE TODAS LAS OPERACIONES DEL HOSPITAL ASÍ COMO DE LA CUSTODIA DE LA DOCUMENTACIÓN SOPORTE DE DICHAS OPERACIONES, EMITIR LOS ESTADOS FINANCIEROS Y ENVIARLOS A LOS DIFERENTES INTERESADOS PARA SU REVISIÓN E INTEGRACIÓN A LA CUENTA PÚBLICA.

7. POSICION EN MONEDA EXTRANJERA Y PROTECCION POR RIESGO CAMBIARIO

EL HOSPITAL NO TIENE OPERACIONES EN MONEDA EXTRANJERA POR LO QUE NO NECESITA DE ALGÚN MÉTODO DE PROTECCIÓN DE RIESGO POR VARIACIONES EN EL TIPO DE CAMBIO.

8. REPORTE ANALITICO DEL ACTIVO

LOS ACTIVOS FIJOS SE PRESENTAN VALUADOS A SU PRECIO DE ADQUISICIÓN, LAS DEPRECIACIONES SE REGISTRAN BASE A LOS PORCENTAJES QUE SE MENCIONAN EN LA NOTA NO. 3 DEL ESTADO DE SITUACIÓN FINANCIERA.

9. FIDEICOMISOS, MANDATOS Y ANALOGOS

EL HOSPITAL NO REALIZA OPERACIONES CON NINGÚN FIDEICOMISO, MOTIVO POR EL CUAL NO SE INFORMA SITUACIÓN ALGUNA EN ESTA NOTA.

10. REPORTE DE RECAUDACION

CUOTAS DE RECUPERACION	227,144.42
INGRESOS POR ALIMENTOS	12,408.00
APORTACION INSABI	5,328,303.63

11. INFORMACION SOBRE LA DEUDA PUBLICA Y EL REPORTE ANALITICO DE LA DEUDA

EL HOSPITAL NO TIENE CONTRATADO ALGÚN TIPO DE DEUDA PÚBLICA POR LO QUE NO SE REPORTA INFORMACIÓN EN ESTA NOTA.

12. CALIFICACIONES OTORGADAS

EL HOSPITAL NO TIENE HA SIDO SUJETO DE ALGUNA EVALUACIÓN QUE LE OTORGAR CALIFICACIÓN CREDITICIA POR LO QUE NO SE REPORTA INFORMACIÓN EN ESTA NOTA.

13. PROCESOS DE MEJORA

LAS POLÍTICAS DE CONTROL QUE MANEJA EL HOSPITAL SON LAS QUE ESTABLECE LA SECRETARÍA DE LA CONTRALORÍA Y EN BASE A LA NORMATIVIDAD VIGENTE.

14, 15 Y 16 INFORMACION POR SEGMENTOS, EVENTOS POSTERIORES AL CIERRE Y PARTES RELACIONADAS

LA INFORMACIÓN QUE PRESENTA EL HOSPITAL NO CONTIENE NINGÚN EVENTO POSTERIOR QUE AFECTE ECONÓMICAMENTE AL MISMO, TAMPOCO REALIZA OPERACIONES CON PARTES RELACIONADAS Y DEBIDO AL VOLUMEN DE OPERACIONES QUE TIENE, NO SE VE EN LA NECESIDAD DE PRESENTAR LA INFORMACIÓN DE MANERA SEGMENTADA.

17. RESPONSABILIDAD SOBRE LA PRESENTACION RAZONABLE DE LOS ESTADOS FINANCIEROS.

LOS ESTADOS FINANCIEROS Y SUS NOTAS ESTÁN DEBIDAMENTE FIRMADOS POR LA COORDINADORA DE CONTABILIDAD DEL HOSPITAL QUE ES QUIEN LOS ELABORA, FIRMADOS DE AUTORIZADOS POR EL DIRECTOR ADMINISTRATIVO Y EL DIRECTOR GENERAL DEL HOSPITAL.

“BAJO PROTESTA DE DECIR VERDAD DECLARAMOS QUE LOS ESTADOS FINANCIEROS Y SUS NOTAS, SON RAZONABLEMENTE CORRECTOS Y SON RESPONSABILIDAD DEL EMISOR”

Cuenta Pública 2021

Relación de Esquemas Bursátiles y de Coberturas Financieras

Al 31 de Marzo de 2021

(Pesos)

Ente Público: Hospital de la Amistad

« NO APLICA »

Bajo protesta de decir la verdad declaramos que los Estados Financieros y sus notas son razonablemente correctos y responsabilidad del emisor.

HOSPITAL DE LA AMISTAD
Estado Analítico de Ingresos
Del 1 de Enero al 31 de Marzo 2021

Rubro de los Ingresos	Ingresos					Diferencia (7=5-1)
	Estimado (1)	Ampliaciones y Reducciones (2)	Modificado (3 = 1 + 2)	Devengado (4)	Recaudado (5)	
IMPUESTOS						
CUOTAS Y APORTACIONES DE SEGURIDAD SOCIAL						
CONTRIBUCIONES DE MEJORAS						
DERECHOS						
PRODUCTOS						
CORRIENTE						
CAPITAL						
APROVECHAMIENTOS						
CORRIENTE						
CAPITAL						
INGRESOS POR VENTAS DE BIENES Y SERVICIOS	35,158,480.00	0.00	35,158,480.00	5,580,772.94	5,558,380.94	-29,600,099.06
PARTICIPACIONES Y APORTACIONES						
TRANSFERENCIAS, ASIGNACIONES, SUBSIDIOS Y OTRAS AYUDAS	37,235,822.00	1,093,922.00	38,329,744.00	8,378,046.00	8,378,046.00	-29,951,698.00
INGRESOS DERIVADOS DE FINANCIAMIENTOS						
TOTAL	72,394,302.00	1,093,922.00	73,488,224.00	13,958,818.94	13,936,426.94	-59,551,797.06
				Ingresos Excedentes		

Estado Analítico de Ingresos por Fuentes de Financiamiento	Ingresos					Diferencia (7=5-1)
	Estimado (1)	Ampliaciones y Reducciones (2)	Modificado (3 = 1 + 2)	Devengado (4)	Recaudado (5)	
Ingresos del Gobierno						
IMPUESTOS						
CONTRIBUCIONES DE MEJORAS						
DERECHOS						
PRODUCTOS						
CORRIENTE						
CAPITAL						
APROVECHAMIENTOS						
CORRIENTE						
CAPITAL						
PARTICIPACIONES Y APORTACIONES						
TRANSFERENCIAS, ASIGNACIONES, SUBSIDIOS Y OTRAS AYUDAS						
Ingresos de Organismos y Empresas						
CUOTAS Y APORTACIONES DE SEGURIDAD SOCIAL						
INGRESOS POR VENTAS DE BIENES Y SERVICIOS	35,158,480.00	0.00	35,158,480.00	5,580,772.94	5,558,380.94	-29,600,099.06
TRANSFERENCIAS, ASIGNACIONES, SUBSIDIOS Y OTRAS AYUDAS	37,235,822.00	1,093,922.00	38,329,744.00	8,378,046.00	8,378,046.00	-29,951,698.00
INGRESOS DERIVADOS DE FINANCIAMIENTOS						
INGRESOS DERIVADOS DE FINANCIAMIENTOS						
TOTAL	72,394,302.00	1,093,922.00	73,488,224.00	13,958,818.94	13,936,426.94	-59,551,797.06
				Ingresos Excedentes		

1. Los ingresos excedentes se presentan para efectos de cumplimiento de la Ley General de Contabilidad Gubernamental y el importe reflejado debe ser siempre mayor a cero

HOSPITAL DE LA AMISTAD
Estado Analítico del Ejercicio del Presupuesto de Egresos
Clasificación por Objeto del Gasto (Capítulo y Concepto)
Del 1 de Enero al 31 de Marzo 2021

Concepto	Egresos					Subejercicio 6 = (3 - 4)
	Aprobado 1	Ampliaciones/ Reducciones 2	Modificado 3 = (1 + 2)	Devengado 4	Pagado 5	
Servicios Personales	57,072,569.00	-85,862.18	56,986,706.82	12,183,046.25	11,798,231.53	44,803,660.57
Remuneraciones al Personal de Carácter Permanente	41,722,615.00	-1,805,309.82	39,917,305.18	8,619,666.43	8,619,666.43	31,297,638.75
Remuneraciones al Personal de Carácter Transitorio	0.00	1,874,305.42	1,874,305.42	1,874,305.42	1,874,005.42	0.00
Remuneraciones Adicionales y Especiales	6,265,771.00	722.90	6,266,493.90	74,190.57	74,190.57	6,192,303.33
Seguridad Social	5,790,820.00	-129,651.07	5,661,168.93	1,153,775.24	769,260.52	4,507,393.69
Otras Prestaciones Sociales y Económicas	1,662,624.00	-4,002.00	1,658,622.00	403,650.00	403,650.00	1,254,972.00
Previsiones	1,113,239.00	0.00	1,113,239.00	0.00	0.00	1,113,239.00
Pago de Estímulos a Servidores Públicos	517,500.00	-21,927.61	495,572.39	57,458.59	57,458.59	438,113.80
Materiales y Suministros	9,103,642.00	-372,318.42	8,731,323.58	796,634.66	325,283.78	7,934,688.92
Materiales de Administración, Emisión de Documentos y Artículos Oficiales	507,771.00	52,866.30	560,637.30	98,054.50	21,557.93	462,582.80
Alimentos y Utensilios	445,797.00	33,241.49	479,038.49	132,356.13	54,658.85	346,682.36
Materias Primas y Materiales de Producción y Comercialización	671,080.00	-56,013.00	615,067.00	0.00	0.00	615,067.00
Materiales y Artículos de Construcción y de Reparación	38,700.00	19,894.31	58,594.31	29,267.51	26,837.29	29,326.80
Productos Químicos, Farmacéuticos y de Laboratorio	7,218,894.00	-451,480.94	6,767,413.06	465,116.40	162,623.80	6,302,296.66
Combustibles, Lubricantes y Aditivos	181,260.00	14,975.63	196,235.63	49,047.33	40,256.16	147,188.30
Vestuario, Blancos, Prendas de Protección y Artículos Deportivos	8,640.00	-720.00	7,920.00	0.00	0.00	7,920.00
Materiales y Suministros Para Seguridad	0.00	0.00	0.00	0.00	0.00	0.00
Herramientas, Refacciones y Accesorios Menores	31,500.00	14,917.79	46,417.79	22,792.79	19,349.75	23,625.00
Servicios Generales	6,125,838.00	461,370.12	6,587,208.12	1,381,140.63	827,029.71	5,206,067.49
Servicios Básicos	1,372,498.00	117,446.00	1,489,944.00	345,699.00	344,925.00	1,144,245.00
Servicios de Arrendamiento	319,657.00	70,672.00	390,329.00	70,686.00	31,130.00	319,643.00
Servicios Profesionales, Científicos, Técnicos y Otros Servicios	950,558.00	-17,536.19	933,021.81	124,051.08	116,792.96	808,970.73
Servicios Financieros, Bancarios y Comerciales	35,100.00	529.33	35,629.33	6,924.53	6,526.12	28,704.80
Servicios de Instalación, Reparación, Mantenimiento y Conservación	1,857,198.00	-71,395.27	1,785,802.73	207,055.77	142,030.22	1,578,746.96
Servicios de Comunicación Social y Publicidad.	5,400.00	2,776.00	8,176.00	3,226.00	3,226.00	4,950.00
Servicios de Traslado y Viáticos	0.00	0.00	0.00	0.00	0.00	0.00
Servicios Oficiales	89,142.00	-2,929.59	86,212.41	4,499.41	4,499.41	81,713.00
Otros Servicios Generales	1,496,285.00	361,807.84	1,858,092.84	618,998.84	177,900.00	1,239,094.00
Transferencias, Asignaciones, Subsidios y Otras Ayudas	0.00	0.00	0.00	0.00	0.00	0.00
Transferencias Internas y Asignaciones al Sector Público	0.00	0.00	0.00	0.00	0.00	0.00
Transferencias al Resto del Sector Público	0.00	0.00	0.00	0.00	0.00	0.00
Subsidios y Subvenciones	0.00	0.00	0.00	0.00	0.00	0.00
Ayudas Sociales	0.00	0.00	0.00	0.00	0.00	0.00
Pensiones y Jubilaciones	0.00	0.00	0.00	0.00	0.00	0.00
Transferencias a Fideicomisos, Mandatos y Otros Análogos	0.00	0.00	0.00	0.00	0.00	0.00
Transferencias a la Seguridad Social	0.00	0.00	0.00	0.00	0.00	0.00
Donativos	0.00	0.00	0.00	0.00	0.00	0.00
Transferencias al Exterior	0.00	0.00	0.00	0.00	0.00	0.00
Bienes Muebles, Inmuebles e Intangibles	92,253.00	-3,189.52	89,063.48	14,722.08	10,223.60	74,341.40
Mobiliario y Equipo de Administración	92,253.00	-6,913.12	85,339.88	10,998.48	6,500.00	74,341.40
Mobiliario y Equipo Educativo y Recreativo	0.00	0.00	0.00	0.00	0.00	0.00
Equipo e Instrumental Médico y de Laboratorio	0.00	0.00	0.00	0.00	0.00	0.00
Vehículos y Equipo de Transporte	0.00	0.00	0.00	0.00	0.00	0.00
Equipo de Defensa y Seguridad	0.00	0.00	0.00	0.00	0.00	0.00
Maquinaria, Otros Equipos y Herramientas	0.00	0.00	0.00	0.00	0.00	0.00
Activos Biológicos	0.00	0.00	0.00	0.00	0.00	0.00
Bienes Inmuebles	0.00	0.00	0.00	0.00	0.00	0.00
Activos Intangibles	0.00	3,723.60	3,723.60	3,723.60	3,723.60	0.00
Inversión Pública	0.00	0.00	0.00	0.00	0.00	0.00
Obra Pública en Bienes de Dominio Público	0.00	0.00	0.00	0.00	0.00	0.00
Obra Pública en Bienes Propios	0.00	0.00	0.00	0.00	0.00	0.00
Proyectos Productivos y Acciones de Fomento	0.00	0.00	0.00	0.00	0.00	0.00
Inversiones Financieras y Otras Provisiones	0.00	0.00	0.00	0.00	0.00	0.00
Inversiones Para el Fomento de Actividades Productivas.	0.00	0.00	0.00	0.00	0.00	0.00
Acciones y Participaciones de Capital	0.00	0.00	0.00	0.00	0.00	0.00
Compra de Títulos y Valores	0.00	0.00	0.00	0.00	0.00	0.00
Concesión de Préstamos	0.00	0.00	0.00	0.00	0.00	0.00
Inversiones en Fideicomisos, Mandatos y Otros Análogos	0.00	0.00	0.00	0.00	0.00	0.00
Otras Inversiones Financieras	0.00	0.00	0.00	0.00	0.00	0.00
Provisiones para Contingencias y Otras Erogaciones Especiales	0.00	0.00	0.00	0.00	0.00	0.00
Participaciones y Aportaciones	0.00	0.00	0.00	0.00	0.00	0.00
Participaciones	0.00	0.00	0.00	0.00	0.00	0.00
Aportaciones	0.00	0.00	0.00	0.00	0.00	0.00
Convenios	0.00	0.00	0.00	0.00	0.00	0.00
Deuda Pública	0.00	0.00	0.00	0.00	0.00	0.00
Amortización de la Deuda Pública	0.00	0.00	0.00	0.00	0.00	0.00
Intereses de la Deuda Pública	0.00	0.00	0.00	0.00	0.00	0.00
Comisiones de la Deuda Pública	0.00	0.00	0.00	0.00	0.00	0.00
Gastos de la Deuda Pública	0.00	0.00	0.00	0.00	0.00	0.00
Costo por Coberturas	0.00	0.00	0.00	0.00	0.00	0.00
Apoyos Financieros	0.00	0.00	0.00	0.00	0.00	0.00
Adeudos de Ejercicios Fiscales Anteriores (Adefas)	0.00	0.00	0.00	0.00	0.00	0.00
Total del Gasto	72,394,302.00	0.00	72,394,302.00	14,375,543.62	12,960,768.62	58,018,758.38

HOSPITAL DE LA AMISTAD
Estado Analítico del Ejercicio del Presupuesto de Egresos
Clasificación Económica (por Tipo de Gasto)
Del 1 de Enero al 31 de Marzo 2021

Concepto	Egresos					Subejercicio 6 = (3 - 4)
	Aprobado	Ampliaciones/ (Reducciones)	Modificado	Devengado	Pagado	
	1	2	3 = (1 + 2)	4	5	
Gasto Corriente	72,302,049.00	3,189.52	72,305,238.52	14,360,821.54	12,950,545.02	57,944,416.98
Gasto de Capital	92,253.00	-3,189.52	89,063.48	14,722.08	10,223.60	74,341.40
Amortización de la Deuda y Disminución de Pasivos						0.00
Pensiones y Jubilaciones						
Participaciones						
Total del Gasto	72,394,302.00	0.00	72,394,302.00	14,375,543.62	12,960,768.62	58,018,758.38

HOSPITAL DE LA AMISTAD
 Estado Analítico del Ejercicio del Presupuesto de Egresos
 Clasificación Administrativa
 Del 1 de Enero al 31 de Marzo 2021

Concepto	Egresos					Subejercicio 6 = (3 - 4)
	Aprobado	Ampliaciones/ (Reducciones)	Modificado	Devengado	Pagado	
	1	2	3 = (1 + 2)	4	5	
HOSPITAL DE LA AMISTAD	72,394,302.00	0.00	72,394,302.00	14,375,543.62	12,960,768.62	58,018,758.38
Total del Gasto	72,394,302.00	0.00	72,394,302.00	14,375,543.62	12,960,768.62	58,018,758.38

HOSPITAL DE LA AMISTAD
Estado Analítico del Ejercicio del Presupuesto de Egresos
Clasificación Funcional (Finalidad y Función)
Del 1 de Enero al 31 de Marzo 2021

Concepto	Egresos					Subejercicio 6 = (3 - 4)
	Aprobado	Ampliaciones/ (Reducciones)	Modificado	Devengado	Pagado	
	1	2	3 = (1 + 2)	4	5	
Gobierno	0	0	0	0	0	0
Legislación						0
Justicia						0
Coordinación de la Política de Gobierno						0
Relaciones Exteriores						0
Asuntos Financieros y Hacendarios						0
Seguridad Nacional						0
Asuntos de Orden Público y de Seguridad Interior						0
Otros Servicios Generales						0
Desarrollo Social	72,394,302.00	0.00	72,394,302.00	14,375,543.62	12,960,768.62	58,018,758.38
Protección Ambiental						0.00
Vivienda y Servicios a la Comunidad						0.00
Salud	64,930,790.00	-345,624.28	64,585,165.72	13,089,261.49	11,960,855.33	51,495,904.23
Recreación, Cultura y Otras Manifestaciones Sociales						0.00
Educación						0.00
Protección Social	7,463,512.00	345,624.28	7,809,136.28	1,286,282.13	999,913.29	6,522,854.15
Otros Asuntos Sociales						0.00
Desarrollo Económico	0.00	0.00	0.00	0.00	0.00	0.00
Asuntos Económicos, Comerciales y Laborales en General						0.00
Agropecuaria, Silvicultura, Pesca y Caza						0.00
Combustibles y Energía						0.00
Minería, Manufacturas y Construcción						0.00
Transporte						0.00
Comunicaciones						0.00
Turismo						0.00
Ciencia, Tecnología e Innovación						0.00
Otras Industrias y Otros Asuntos Económicos						0.00
Otras no Clasificadas en Funciones Anteriores	0.00	0.00	0.00	0.00	0.00	0.00
Transacciones de la Deuda Publica / Costo Financiero de la Deuda						0.00
Transferencias, Participaciones y Aportaciones entre Diferentes Niveles y Ordenes de Gobierno						0.00
Saneamiento del Sistema Financiero						0.00
Adeudos de Ejercicios Fiscales Anteriores						0.00
Total del Gasto	72,394,302.00	0.00	72,394,302.00	14,375,543.62	12,960,768.62	58,018,758.38

Cuenta Pública 2021
Endeudamiento Neto
Acumulado del 1 de Enero al 31 de Marzo de 2021

Ente Público: HOSPITAL DE LA AMISTAD

Identificación de Crédito o Instrumento	Colocación A	Amortización B	Endeudamiento Neto C = A - B
NO APLICA			

Bajo protesta de decir verdad declaramos que los Estados Financieros y sus Notas son razonablemente correctos y responsabilidad del emisor.

Cuenta Pública 2021
Intereses de la deuda
Acumulado del 1 de Enero al 31 de Marzo de 2021
Pesos
Ente Público: HOSPITAL DE LA AMISTAD

Identificación de Crédito o Instrumento	Devengado	Pagado
Créditos Bancarios	N/A	N/A
Total Créditos Bancarios	N/A	N/A
Otros Instrumentos de Deuda	N/A	N/A
Total Otros Instrumentos de Deuda	N/A	N/A
TOTAL	N/A	N/A

Bajo protesta de decir verdad declaramos que los Estados Financieros y sus Notas son razonablemente correctos y responsabilidad del emisor.

HOSPITAL DE LA AMISTAD
Gasto por Categoría Programática
Del 1 de Marzo al 31 de Marzo 2021

Concepto	Egresos					Subejercicio 6 = (3 - 4)
	Aprobado	Ampliaciones/ (Reducciones)	Modificado	Devengado	Pagado	
	1	2	3 = (1 + 2)	4	5	
Programas	0.00	0.00	0.00	0.00	0.00	0.00
Subsidios: Sector Social y Privado o Entidades Federativas y Municipios	0.00	0.00	0.00	0.00	0.00	0.00
Sujetos a Reglas de Operación	0.00	0.00	0.00	0.00	0.00	0.00
Otros Subsidios	0.00	0.00	0.00	0.00	0.00	0.00
Desempeño de las Funciones	4,704,730.00	-372,941.26	4,331,788.74	4,366,362.40	4,369,997.07	-34,573.66
Prestación de Servicios Públicos	4,704,730.00	-372,941.26	4,331,788.74	4,366,362.40	4,369,997.07	-34,573.66
Provisión de Bienes Públicos	0.00	0.00	0.00	0.00	0.00	0.00
Planeación, seguimiento y evaluación de políticas públicas	0.00	0.00	0.00	0.00	0.00	0.00
Promoción y fomento	0.00	0.00	0.00	0.00	0.00	0.00
Regulación y supervisión	0.00	0.00	0.00	0.00	0.00	0.00
Funciones de las Fuerzas Armadas (Únicamente Gobierno Federal)	0.00	0.00	0.00	0.00	0.00	0.00
Específicos	0.00	0.00	0.00	0.00	0.00	0.00
Proyectos de Inversión	0.00	0.00	0.00	0.00	0.00	0.00
Administrativos y de Apoyo	481,702.00	372,941.26	854,643.26	791,041.26	558,335.77	63,602.00
Apoyo al proceso presupuestario y para mejorar la eficiencia institucional	481,702.00	372,941.26	854,643.26	791,041.26	558,335.77	63,602.00
Apoyo a la función pública y al mejoramiento de la gestión	0.00	0.00	0.00	0.00	0.00	0.00
Operaciones ajenas	0.00	0.00	0.00	0.00	0.00	0.00
Compromisos	0.00	0.00	0.00	0.00	0.00	0.00
Obligaciones de cumplimiento de resolución jurisdiccional	0.00	0.00	0.00	0.00	0.00	0.00
Desastres Naturales	0.00	0.00	0.00	0.00	0.00	0.00
Obligaciones	0.00	0.00	0.00	0.00	0.00	0.00
Pensiones y jubilaciones	0.00	0.00	0.00	0.00	0.00	0.00
Aportaciones a la seguridad social	0.00	0.00	0.00	0.00	0.00	0.00
Aportaciones a fondos de estabilización	0.00	0.00	0.00	0.00	0.00	0.00
Aportaciones a fondos de inversión y reestructura de pensiones	0.00	0.00	0.00	0.00	0.00	0.00
Programas de Gasto Federalizado (Gobierno Federal)	0.00	0.00	0.00	0.00	0.00	0.00
Gasto Federalizado	0.00	0.00	0.00	0.00	0.00	0.00
Participaciones a entidades federativas y municipios	0.00	0.00	0.00	0.00	0.00	0.00
Costo financiero, deuda o apoyos a deudores y ahorradores de la banca	0.00	0.00	0.00	0.00	0.00	0.00
Adeudos de ejercicios fiscales anteriores	0.00	0.00	0.00	0.00	0.00	0.00
Total del Gasto	5,186,432.00	0.00	5,186,432.00	5,157,403.66	4,928,332.84	29,028.34

Cuenta Pública 2021

Programas y Proyectos de Inversión

Al 31 de Marzo de 2021

(Pesos)

Ente Público: HOSPITAL DE LA AMISTAD

« NO APLICA »

Bajo protesta de decir verdad declaramos que los Estados Financieros y sus notas son razonablemente correctos y responsabilidad del emisor.

Cuenta Pública 2021
Indicadores de Resultados
Al 31 de Marzo de 2021
(Pesos)

Ente Público: HOSPITAL DE LA AMISTAD

PROGRAMA PRESUPUESTARIO: 201 Administración y Control de los Recursos Humanos, Financieros y Materiales del Hospital de la Amistad

INDICADOR	NOMBRE DE INDICADOR	META CUMPLIDA
19,112	PORCENTAJE DE METAS CUMPLIDAS	100 %
19,119	PORCENTAJE DE PRESUPUESTO EJERCIDO POR CONCEPTO DE RECURSOS MATERIALES	100 %
19,081	PORCENTAJE DE PRESUPUESTO EJERCIDO POR CONCEPTO DE RECURSOS HUMANOS	100 %
19,091	PORCENTAJE DE PRESUPUESTO EJERCIDO POR CONCEPTO DE RECURSOS FINANCIEROS	100 %

Bajo protesta de decir verdad declaramos que los Estados Financieros y sus notas son razonablemente correctos y responsabilidad del emisor.

HOSPITAL DE LA AMISTAD
Indicadores de Postura Fiscal
Del 1 de Marzo al 31 de Marzo de 2021

Concepto	Estimado	Devengado	Pagado ³
I. Ingresos Presupuestarios (I=1+2)	5,186,432.00	4,692,424.66	4,693,090.66
1. Ingresos del Gobierno de la Entidad Federativa ¹			
2. Ingresos del Sector Paraestatal ¹	5,186,432.00	4,692,424.66	4,693,090.66
II. Egresos Presupuestarios (II=3+4)	5,186,432.00	5,157,403.66	4,928,332.84
3. Egresos del Gobierno de la Entidad Federativa ²			
4. Egresos del Sector Paraestatal ²	5,186,432.00	5,157,403.66	4,928,332.84
III. Balance Presupuestario (Superávit o Déficit) (III = I - II)	0	- 464,979.00	- 235,242.18

Concepto	Estimado	Devengado	Pagado ³
III. Balance presupuestario (Superávit o Déficit)	0	- 464,979.00	- 235,242.18
IV. Intereses, Comisiones y Gastos de la Deuda			
V. Balance Primario (Superávit o Déficit) (V= III - IV)	0	- 464,979.00	- 235,242.18

Concepto	Estimado	Devengado	Pagado ³
A. Financiamiento			
B. Amortización de la deuda			
C. Endeudamiento ó desendeudamiento (C = A - B)	0	0	0

Cuenta Pública 2021
Relación de Bienes Muebles que integran el Patrimonio
Al 31 de Marzo de 2021
(pesos)
Ente Público: Hospital de la Amistad

Código	Descripción del Bien Mueble	Valor en libros
5-3-1-H-0001	REFRIGERADOR DE 11 PIES ALMENDRA	
5-3-1-H-0002	EXTRACTOR EURO-25 DE 900 M3 127 V	
5-1-2-H-0003	MARCO DE MADERA PARA MURAL	
5-1-2-H-0004	LETRERO LUMINOSO	
5-1-9-H-0005	COPIADORA TOSHIBA	
5-1-9-H-0009	VENTILADOR DE PIE	
5-3-1-H-0012	REFRIGERADOR IEM 7"	
5-1-2-H-0013	COLCHON INDIVIDUAL VENECIA	
5-1-2-H-0014	COLCHON INDIVIDUAL VENECIA	
5-1-2-H-0015	LITERA INDIVIDUAL DE MADERA	
5-1-1-H-0016	SILLA SEMIEJECUTIVA CON BRAZOS	
5-1-1-H-0017	SILLA SEMIEJECUTIVA CON BRAZOS	
5-1-1-H-0018	SILLA SEMIEJECUTIVA CON BRAZOS	
5-6-4-H-0019	CLIMA MANUAL 115V 5000 BTUS	
5-1-1-H-0020	ANAQUEL METALICO ARMADO	
5-1-9-H-0021	FAX TERMICO PANASONIC	
5-1-9-H-0022	MAQUINA OLYMPIA SG3 DE 46 CM	
5-2-3-H-0023	CAMARA HP DIGITAL 6.0 MP 5CM	
5-6-7-H-0024	PODADORA DE GASOLINA	
5-1-5-H-0025	IMPRESORA LASER	
5-1-5-H-0026	IMPRESORA LASER	
5-2-3-H-0027	CAMARAS (2) IP FIJAS VIVOTEC	
5-1-5-H-0027-1	MONITOR LCD 19" LG	
5-1-5-H-0029	PC CPU PROCESAD. 1.6 GHZ.	
5-1-5-H-0030	PC PROCESAD. 1.6 GHZ.MONT. AOC LCD 15"	
5-3-1-H-0031	REFRIGERADOR DE 2 PUERTAS	

Cuenta Pública 2021
Relación de Bienes Muebles que integran el Patrimonio
Al 31 de Marzo de 2021
(pesos)
Ente Público: Hospital de la Amistad

Código	Descripción del Bien Mueble	Valor en libros
5-1-9-H-0032	MAQUINA SEMINUEVA	38
5-6-5-H-0033	TELEFONO CELULAR BLACKBERRY WIRELESS	108
5-3-1-H-0035	FRIGOBAR DE 4 PIES	164
5-1-1-H-0036	ARCHIVERO METALICO NEGRO C/4 CAJONES	376
5-1-9-H-0037	FAX TERMICO PANASONIC	193
5-1-9-H-0038	MAQUINA DE ESCRIBIR MECANICA	656
5-1-1-H-0040	SILLA SECRETARIAL NEUMATICA PLANA	48
5-1-1-H-0041	SILLAS (24) POLONIA COLOR NEGRO	804
5-1-1-H-0042	SILLON DE PIEL BOSS II	101
5-1-1-H-0043	SILLON PIEL BOSS II	118
5-6-4-H-0044	REFRIGERADOR 16" MABE BLANCO AUTOMATICO	685
5-6-4-H-0045	RERIGERADOR 8" SUPERMATIC	256
5-1-2-H-0046	HORNO MICROONDAS 1.4"	88
5-1-1-H-0047	ESCRITORIO PARA COMPUTO USBOA	129
5-1-1-H-0048	ESCRITORIO PARA COMPUTO USBOA	128
5-1-5-H-0049	PC PROCESADOR ATHLON 2.4 GHZ MONT LCD 15"	
5-1-5-H-0050	PC ACTIVE COOL PROCESADOR ATHLON 2.4 GHZ	
5-1-5-H-0051	PC PROCESADOR ATHLON 2.4 GHZ MONT LCD 15"	
5-1-5-H-0052	PC PROCESADOR ATHLON 2.4 GHZ MONTT LCD 15"	
5-6-4-H-0053	AIRE ACONDICIONADO MINISPLIT 12000 BTU	731
5-1-1-H-0054	ESCRITORIO 1.20 X 70 C/2 CAJONES GRAFITO NEGRO	1621
5-1-1-H-0055	GABINETE DE METAL 2 PUERTAS 4 ENTREPAÑOS	631
5-1-1-H-0056	GABINETE DE METAL 2 PUERTAS 4 ENTREPAÑOS	631
5-3-1-H-0057	EQUIPO DE RAYOS X	
5-3-1-H-0058	REVELADOR AUTOMATICO	
5-4-1-H-0059	TSURU GSI T/MED. ED. MILLON Y MEDIO	

Cuenta Pública 2021
Relación de Bienes Muebles que integran el Patrimonio
Al 31 de Marzo de 2021
(pesos)
Ente Público: Hospital de la Amistad

Código	Descripción del Bien Mueble	Valor en libros
5-1-5-H-0060	IMPRESORA LASER	
5-1-5-H-0061	IMPRESORA LASER	
5-1-5-H-0062	IMPRESORA LASER	
5-1-1-H-0063	SILLAS DE ESPERA 4 PIEZAS	122
5-1-1-H-0064	SILLAS DE ESPERA 4 PIEZAS	122
5-1-1-H-0065	SILLAS DE ESPERA 4 PIEZAS	122
5-1-1-H-0066	SILLAS DE ESPERA 4 PIEZAS	122
5-1-1-H-0067	SILLAS DE ESPERA 4 PIEZAS	122
5-1-1-H-0068	SILLAS DE ESPERA 4 PIEZAS	122
5-1-1-H-0069	SILLAS DE ESPERA 4 PIEZAS	122
5-1-1-H-0070	SILLAS DE ESPERA 4 PIEZAS	122
5-1-1-H-0071	SILLAS DE ESPERA 4 PIEZAS	122
5-1-1-H-0072	SILLAS DE ESPERA 4 PIEZAS	122
5-1-1-H-0073	SILLAS DE ESPERA 4 PIEZAS	122
5-1-1-H-0074	SILLAS DE ESPERA 4 PIEZAS	122
5-6-4-H-0075	AIRE ACONDICIONADO MINISPLIT 12000 VTU	1055
5-6-4-H-0076	AIRE ACONDICIONADO MINISPLIT 18000 VTU	678
5-1-1-H-0077	TARJETERO PARA RELOJ CHECADOR	263
5-1-1-H-0078	ANAQUEL METALICO 7 ENTREPAÑOS	652
5-1-1-H-0079	ANAQUEL METALICO 7 ENTREPAÑOS	652
5-1-1-H-0080	ANAQUEL METALICO 7 ENTREPAÑOS	652
5-1-1-H-0081	ANAQUEL METALICO 7 ENTREPAÑOS	652
5-1-1-H-0082	ANAQUEL METALICO 7 ENTREPAÑOS	652
5-1-1-H-0083	ANAQUEL METALICO	652
5-6-5-H-0084	TELEFONO DE ESCRITORIO	54
5-6-5-H-0085	TELEFONO DE ESCRITORIO	54

Cuenta Pública 2021
Relación de Bienes Muebles que integran el Patrimonio
Al 31 de Marzo de 2021
(pesos)
Ente Público: Hospital de la Amistad

Código	Descripción del Bien Mueble	Valor en libros
5-6-5-H-0086	TELEFONO DE ESCRITORIO	54
5-6-5-H-0087	TELEFONO DE ESCRITORIO	54
5-6-4-H-0088	AIRE ACONDICIONADO MINISPLIT 12000 VTU	2084
5-6-4-H-0089	AIRE ACONDICIONADO MINISPLIT 12000 VTU	2084
5-1-5-H-0090	PC PROCESADOR SEMPRON 2.2 GHZ MONIT. LCD 15"	1128
5-1-5-H-0091	PC PROCESADOR SEMPRON 2.2 GHZ	1128
5-1-5-H-0092	PC PROCESADOR SEMPRON 2.2 GHZ MONIT. LCD 15"	1128
5-1-5-H-0093	MONITOR LG LCD DE COLOR DE 15.6"	299
5-1-5-H-0094	SERVIDOR PROCESADOR 20405 2 GBDISCO DURO 160 GB	2343
5-6-4-H-0095	AIRE ACONDICIONADO MINISPLIT 18000 VTU	3347
5-6-4-H-0096	IMPRESORA LASER	467
5-1-1-H-0097	ESCRITORIO 1.20 X 70 C/2 CAJONES GRAFITO NEGRO	1500
5-1-1-H-0098	SILLON EJECUTIVO RESPALDO ALTO	762
5-1-1-H-0099	SILLA VISITA S/BRAZOS COLOR NEGRO	180
5-1-1-H-0100	SILLA VISITA S/BRAZOS COLOR NEGRO	180
5-1-1-H-0101	SILLA VISITA S/BRAZOS COLOR NEGRO	180
5-1-1-H-0102	SILLA VISITA S/BRAZOS COLOR NEGRO	180
5-1-1-H-0103	SILLA VISITA S/BRAZOS COLOR NEGRO	180
5-1-1-H-0104	SILLA VISITA S/BRAZOS COLOR NEGRO	180
5-1-1-H-0105	SILLA VISITA S/BRAZOS COLOR NEGRO	180
5-1-1-H-0106	SILLON EJECUTIVO BAJO PIEL	661
5-1-9-H-0107	MAQUINA OLYMPIA SG3 DE 46 CM	3816
5-1-1-H-0108	LOCKER METALICO 2 PUERTAS COLOR ARENA	663
5-1-1-H-0109	LOCKER METALICO 3 PUERTAS COLOR ARENA	738
5-5-4-H-0110	DESHUMEDIFICADOR 50 P	1581
5-6-4-H-0111	HAND PUNCH 2000MEMORIA 512 USUARIOS	7049

Cuenta Pública 2021
Relación de Bienes Muebles que integran el Patrimonio
Al 31 de Marzo de 2021
(pesos)
Ente Público: Hospital de la Amistad

Código	Descripción del Bien Mueble	Valor en libros
5-3-1-H-0112	VENTILADOR ORBITAL	540
5-1-1-H-0113	GABINETE DE METAL 2 PUERTAS 4 ENTREPAÑOS	1736
5-1-5-H-0114	PC PROCESADOR 2.8GHZ MON. LCD 15"	2763
5-1-5-H-0115	IMPRESORA LASER	252
5-1-9-H-0116	VENTILADOR DE PIE	150
5-1-9-H-0117	VENTILADOR DE PIE	150
5-6-2-H-0118	BOMBA ACUARIA 24-7PACK 2 HP 220	2389
5-6-7-H-0160	EQUIPO DE CORTE Y SOLDADURA USO RUDO	801
5-1-1-H-0188	GABINETE METALICO 183X84X38 2/P NEGRO	1591
5-2-3-H-0128	KIT DE CCTV CON 4 CAMARAS	3407
5-2-1-H-0129	PROYECTOR POWERLITE	2702
5-1-1-H-0142	ANAQUEL METALICO 5 ENTREPAÑOS	6676
5-1-1-H-0143	ANAQUEL METALICO 5 ENTREPAÑOS	6676
5-1-1-H-0144	SILLON PIEL II	545
5-1-5-H-0145	IMPRESORA LASER	331
5-1-1-H-0146	LOCKER METALICO 2 PUERTAS COLOR NEGRO	973
5-6-4-H-0147	AIRE ACONDICIONADO MINISPLIT 18000 BTU	2786
5-6-4-H-0148	EVAPORADORA PISO TECHO 36000 BTU	1645
5-1-2-H-0149	CONDENSADOR VERTICAL SEER 13 36000 BTU	5912
5-3-1-H-0150	CAMA ELECTRICA	36919
5-3-1-H-0151	CAMA ELECTRICA	36919
5-1-5-H-0152	IMPRESORA LASER	239
5-1-5-H-0153	DISCO DURO 500 GB CAMARA DE VIGILANCIA	227
5-6-7-7-XXXX	HERRAMIENTAS DIVERSAS	2
5-6-7-7-1	FUMIGADOR PROFESIONAL 2 GAL	100
5-6-7-H-0158	MANOMETRO DE R-22	143

Cuenta Pública 2021
Relación de Bienes Muebles que integran el Patrimonio
Al 31 de Marzo de 2021
(pesos)
Ente Público: Hospital de la Amistad

Código	Descripción del Bien Mueble	Valor en libros
5-6-7-H-0159	JUEGO DE AVELLANADORES CON CORTA TUBO	151
5-6-7-H-0161	LLAVEN ALEN JUEGO CON 30 PZAS	46
5-6-7-H-0162	EXTRACTOR DE POLEAS DE 6	40
5-6-7-H-0163	PROBADOR DE VOLTAJE 185MM P/CORRIENTE ALTERNA	3
5-6-7-H-0164	CAJA PARA HERRAMIENTA 26 INDUSTRIAL	64
5-6-7-H-0165	HIDROLAVADORA DE 2000 PSI	557
5-6-7-H-0166	PINZA DE ELECTRICISTA DE 9	26
5-6-7-H-0167	DESARMADORES DE IMPACTO 7PZAS EN BLISTER	
5-6-7-H-0168	CINCEL CORTE FRIO 7/8 CORTE 8 LARGO	
5-6-7-H-0169	BOMBA DE VACIO DE 1/2HP	1236
5-6-7-H-0170	CILINDRO PARA GAS BUTANO 6KGS	142
5-6-7-H-0171	DESMALIZADORA A GAS STHIL FS-38 0.9HP CIL.27.2CM3 AUTOCUT	457
5-6-7-H-0172	DESARMADOR DE CAJA DJ-1/4	9
5-6-7-H-0173	DESARMADOR DE CAJA DJ-5/16	9
5-6-7-H-0174	DESARMADOR DE CAJA DJ-3/8	9
5-6-7-H-0175	LLAVE COMB. (STD) 5/16	6
5-6-7-H-0176	LLAVE COMB. (STD) 3/8	6
5-6-7-H-0177	LLAVE COMB. (STD) 7/16	7
5-6-7-H-0178	LLAVE COMB. (STD) 1/2	9
5-6-7-H-0179	LLAVE COMB. (STD) 9/16	9
5-6-7-H-0180	ROTOMARTILLO PROMO UÑA CURVA 16OZ	269
5-6-7-H-0181	LLAVE P/TUBO STILSON 12	39
5-6-7-H-0182	MARTILLO PROMO UÑA CURVA 16OZ	10
5-6-7-H-0183	COMPRESOR DE 2.5HP TANQUE 24 LTS CON MANG Y PISTOLA GONI	485
5-6-7-H-0184	MINI ESMERILADORA 4 1/2 800W DEWALTDWE4020 B3	208
5-6-7-H-0185	JGO DESARMADORES DE IMPACTO 7PZAS EN BLISTER	17

Cuenta Pública 2021
Relación de Bienes Muebles que integran el Patrimonio
Al 31 de Marzo de 2021
(pesos)
Ente Público: Hospital de la Amistad

Código	Descripción del Bien Mueble	Valor en libros
5-6-7-H-0186	LLAVE AJUSTABLE PERICO DE 12 CON BLISTER	21
5-6-7-H-0187	EQUIPO PARA CLORACION DE AGUA DE CISTERNA	2421
5-1-1-H-0189	ESTRUCTURA ARCHIVERO 2 GAVETAS NEGRO C/CUBIERTA DE MELAMINA	1393
5-1-1-H-0190	SILLON EJECUTIVO NEGRO BASE DE NYLON	953
5-1-1-H-0191	ENGARGOLADORA PLASTICO MANUAL	2565
5-1-1-H-0041-2	SILLA POLONIA COLOR NEGRO	133
5-1-1-H-0041-3	SILLA POLONIA COLOR NEGRO	133
5-1-5-H-0192	WEB CAM 1.3 MP	87
5-6-7-H-0200	TANQUE DE SALMUERA DE 24 X 41 PULGADAS	634
5-1-1-H-0041-4	SILLA POLONIA COLOR NEGRO	133
5-1-5-H-0028	MONITOR LCD 19" LG	1220
5-6-7-H-0193	LLAVE PARA TUBO STILSON 18	190
5-2-3-H-0201	CAMARA DIGITAL SAMSUNG	625
5-2-3-H-0202	MEMORIA KINGSTON MICRO SD 8GB	44
5-1-1-H-0041-5	SILLA POLONIA COLOR NEGRO	133
5-1-1-H-0041-6	SILLA POLONIA COLOR NEGRO	133
5-1-1-H-0041-7	SILLA POLONIA COLOR NEGRO	133
5-1-1-H-0041-8	SILLA POLONIA COLOR NEGRO	133
5-1-1-H-0041-9	SILLA POLONIA COLOR NEGRO	133
5-1-1-H-0041-10	SILLA POLONIA COLOR NEGRO	133
5-2-3-H-0154	KIT DE CCTV CON 4 CAMARAS	1317
5-1-1-H-0041-11	SILLA PÓLONIA COLOR NEGRO	133
5-1-1-H-0041-12	SILLA POLONIA COLOR NEGRO	133
5-1-1-H-0020-1	ANAQUEL METALICO ARMADO	304
5-1-1-H-0020-2	ANAQUEL METALICO ARMADO	304
5-1-1-H-0020-3	ANAQUEL METALICO ARMADO	304

Cuenta Pública 2021
Relación de Bienes Muebles que integran el Patrimonio
Al 31 de Marzo de 2021
(pesos)
Ente Público: Hospital de la Amistad

Código	Descripción del Bien Mueble	Valor en libros
5-1-1-H-0020-4	ANAQUEL METALICO ARMADO	304
5-1-1-H-0020-5	ANAQUEL METALICO ARMADO	304
5-1-1-H-0020-6	ANAQUEL METALICO ARMADO	304
5-1-1-H-0020-7	ANAQUEL METALICO ARMADO	304
5-1-1-H-0142-1	ANAQUEL METALICO 5 ENTREPAÑOS	1668
5-1-1-H-0142-2	ANAQUEL METALICO 5 ENTREPAÑOS	1668
5-1-1-H-0142-3	ANAQUEL METALICO 5 ENTREPAÑOS	1668
5-1-1-H-0143-1	ANAQUEL METALICO 5 ENTREPAÑOS	1668
5-1-1-H-0143-2	ANAQUEL METALICO 5 ENTREPAÑOS	1668
5-1-1-H-0143-3	ANAQUEL METALICO 5 ENTREPAÑOS	1668
5-1-1-H-0041-16	SILLA POLONIA COLOR NEGRO	134
5-1-1-H-0041-17	SILLA POLONIA COLOR NEGRO	134
5-1-1-H-0041-18	SILLA POLONIA COLOR NEGRO	134
5-1-1-H-0155	SILLON EJECUTIVO RESPALDO MEDIO VINY-PIEL NEG BASE 5 PUNTAS	772
5-1-1-H-0156	SILLON EJECUTIVO RESPALDO MEDIO VINY-PIEL NEG BASE 5 PUNTAS	772
5-6-2-H-0210	BOMBA SUMERGIBLE AQUA PACK DE 2 HP, MOTOR SUMERGIBLE AQUAPACK Y	2448
5-6-4-H-0211	AIRE ACONDICIONADO 12,000 BTUS	1074
5-6-7-H-0212	BOMBA DE VACIO DE 1/2 HP	1254
5-1-5-H-0213	IMPRESORA DESKJET 1015	154
5-6-7-H-0240	MARTILLO BOLA PULIDO 24OZ 1/1/2	30
5-6-7-H-0241	FORMON PROFESIONAL 1/2	13
5-6-7-H-0242	FORMON PROFESIONAL 7/8	13
5-6-7-H-0243	ESCALERA DE TIJERA SENCILLA CON BASE Y CHAROLA 6 PELDAÑOS 2.13MTS	197
5-6-7-H-0244	ESCALERA CONVERTIBLE 13 PELDAÑOS 2.00A 3.10EXT ALUMINIO	44
5-6-7-H-0245	SIERRA CALADORA ORBITAL 450W	432
5-1-5-H-0233	COMPUTADORA LAPTOP DE GAMA BAJA	2730

Cuenta Pública 2021
Relación de Bienes Muebles que integran el Patrimonio
Al 31 de Marzo de 2021
(pesos)
Ente Público: Hospital de la Amistad

Código	Descripción del Bien Mueble	Valor en libros
5-1-5-H-0234	COMPUTADORA LAP TOP DE GAMA BAJA	2779
5-2-9-H-0235	PANTALLA DE PROYECCION	772
5-2-9-H-0236	VIDEOPROYECTOR	1809
5-1-1-H-0239	MUEBLE PARA COMPUTADORA DE ESCRITORIO	1028
5-1-1-H-0246	MUEBLE PARA COMPUTADORA DE ESCRITORIO	1028
5-1-1-H-0247	MUEBLE PARA COMPUTADORA DE ESCRITORIO	1028
5-2-9-H-0237	SEÑALIZADOR LASE CON CAMBIO DE DIAPOSITIVA	507
5-6-7-H-0248	PODADORA MOTOR A GASOLINA 20 5HP	1271
5-1-2-H-0249	NO BREAK KOBLENZ 10017 USBR 1KVA/500W 8 CONTACTOS REG. SUPRESOR	515
5-3-1-H-0250	LAVAOJOS DE EMERGENCIA DE COLUMNA EN GALVANIZADO	1029
5-1-5-H-0271	CPU ENSAMBLADO INTEL CELERON DUAL 2.8 GHZ TARJETA MADRE CON AUDIO	1418
5-1-5-H-0272	HIDROLAVADORA KARCHER	2050
5-1-5-H-0273	GABINETE UNIVERSAL .84CM X .38CM X 1.83CM COLOR ARENA	2505
5-1-5-H-0274	SILLA PIEL NY (IMITACION)	641
5-6-5-H-0274	TELEFONO DE ESCRITORIO	253
5-6-5-H-0276	TELEFONO DE ESCRITORIO	253
5-6-5-H-0277	TELEFONO DE ESCRITORIO	253
5-6-5-H-0283	TELEFONO DE ESCRITORIO	1755
5-1-5-H-0280	SILLA SECRETARIAL SIN BRAZOS 5.0 NEGRO	112
5-1-5-H-0281	SILLA SECRETARIAL SIN BRAZOS 5.0 NEGRO	112
5-1-5-H-0282	SILLA SECRETARIAL SIN BRAZOS 5.0 NEGRO	229
5-1-5-H-0290	IMPRESORA HP LASERJET	125
5-1-5-H-0291	IMPRESORA HP LASERJET	125
5-1-5-H-0292	IMPRESORA HP LASERJET	125
5-6-4-H-0289	TERMINAL DE DATOS 3000 HAND PUNCH	13489
5-1-5-H-0293	CPU ENSAMBLADO INTEL CELERON DUAL 2.8 GHZ TARJETA MADRE CON AUDIO	1384

Cuenta Pública 2021
Relación de Bienes Muebles que integran el Patrimonio
Al 31 de Marzo de 2021
(pesos)
Ente Público: Hospital de la Amistad

Código	Descripción del Bien Mueble	Valor en libros
5-6-4-H-0295	AIRE ACONDICIONADO MINISPLIT 12000 BTUS	1157
5-6-4-H-0296	AIRE ACONDICIONADO MINISPLIT 12000 BTUS	1157
5-3-2-H-0283	BASCULA	1592
5-1-2-H-0302	CONSERVADOR DE CONGELADOR VERTICAL DE PUERTA DE CRISTAL	20049
5-6-4-H-0301	AIRE ACONDICIONADO MINISPLIT 18000 BTUS	1986
5-6-4-H-0310	AIRE ACONDICIONADO MINISPLIT 12000 BTUS	1346
5-6-4-H-0313	CORTINAS ANTICICLONICAS WINSTOPPER 3 PUERTAS Y 3 VENTANAS	19102
5-6-4-H-0312	SILLA OPERATIVA COSMO USO RUDO COLOR NIGER	1063
5-6-4-H-0315	MEGAFONO DE MANO 25W GRABADORA Y BATERIA	312
5-6-4-H-0316	VENTILADOR DE TORRE	565
5-6-4-H-0317	VENTILADOR LINKE PARED 3VEL C/ REMOTO	451
5-6-4-H-0318	HORNO MICROONDAS 1.4"	811
5-6-4-H-0319	IMPRESORA DE MATRIZ DE PUNTOS	2408
5-1-5-H-0320	CONMUTADOR	268860
5-1-5-H-0321	SERVIDOR MARCA HP ENTERPRISE MODELO	22133
5-1-5-H-0322	DISCO DURO HP ENTERPRISE 1 TB	3725
5-1-5-H-0320-1	MONITOR MARCA E1670 Y TECLADO	674
5-1-5-H-0322	LICENCIA MICROSOFT WINDOWS SERVER 2016	25951
5-1-5-H-0324	SOFTWARE TA.NET	13019
5-1-5-H-0325	LICENCIA MIS FACTURAS	1188
5-6-4-H-0314	AIRE ACONDICIONADO MINISPLIT 12000 BTUS	1526
5-6-4-H-0315	AIRE ACONDICIONADO MINISPLIT 12000 BTUS	1567
5-6-4-H-0316	AIRE ACONDICIONADO MINISPLIT 12000 BTUS	1567
5-6-4-H-0317	COMPUTADORA ENSAMBLADA	2872
5-6-4-H-0318	REGULADOR	5213
5-1-5-H-0327	IMPRESORA LASER JET	654

Cuenta Pública 2021
Relación de Bienes Muebles que integran el Patrimonio
Al 31 de Marzo de 2021
(pesos)
Ente Público: Hospital de la Amistad

Código	Descripción del Bien Mueble	Valor en libros
5-6-2-H-0315	PARRILLA PVC-6	4938
5-6-2-H-0315-1	BASE MASTER ACERO	885
5-6-7-H-0305	SISTEMA DE ENERGIA ELECTRONICO	125591
5-6-7-H-0306	SISTEMA DE ENERGIA ELECTRONICO	226565
5-6-7-H-0307	SISTEMA DE ENERGIA ELECTRONICO	326240
5-6-2-H-0298	SUMINISTRO COLOCACION Y PUESTA EN MARCHA	423891
5-6-7-H	SUMINISTRO E INSTALACION DE BOMBA PARA VACIO	528758
5-6-7-H	SUMINISTRO E INSTALACION DE UNIDAD DE EXTRACCION	12372
5-6-7-H	SUMINISTRO E INSTALACION DE UNIDAD DE EXTRACCION	12358
5-6-7-H	SUMINISTRO E INSTALACION DE UNIDAD DE EXTRACCION	10432
5-6-7-H	SUMINISTRO E INSTALACION DE UNIDAD DE EXTRACCION	4778
5-6-7-H	SUMINISTRO E INSTALACION DE UNIDAD DE EXTRACCION	8808
5-6-7-H	SUMINISTRO E INSTALACION DE UNIDAD MINI SPLIT	4719
5-6-7-H-0308	SUMINISTRO E INSTALACION DE UNIDAD DIVIDIDO DE 40	468420
5-6-7-H-0309	SUMINISTRO E INSTALACION DE UNIDAD DIVIDIDO DE 15	240273
5-6-7-H	SUMINISTRO Y COLOCACION DE MESA ALTA DE 150	41873
5-6-7-H	SUMINISTRO Y COLOCACION DE MESA ALTA DE 150	41873
5-6-7-H	SUMINISTRO Y COLOCACION DE MESA ALTA DE 150	73182
5-6-7-H	SUMINISTRO Y COLOCACION DE BAÑO DE ARTEMISA	25597
5-6-7-H	SUMINISTRO Y COLOCACION DE EQUIPO	348388
5-3-2-H-0284	BASCULA PARA ALIMENTO	311
5-6-7-H-0311	ASPIRADORA DE 16 GALONES	1921
5-6-7-H-0312	LIJADORA ORBITAL	342
5-6-5-H-0282	RADIO DE DOS VIAS	934
5-6-5-H-0283	RADIO DE DOS VIAS	934
5-6-5-H-0284	RADIO DE DOS VIAS	934

Cuenta Pública 2021
Relación de Bienes Muebles que integran el Patrimonio
Al 31 de Marzo de 2021
(pesos)
Ente Público: Hospital de la Amistad

Código	Descripción del Bien Mueble	Valor en libros
5-6-5-H-0281	RADIO DE DOS VIAS	934
5-6-4-H-0317	MINISPLIP PLATINO 12000 BTUS	1777
5-1-2-D-0671	DESPACHADOR DE AGUA	1496
5-6-5-H-0285	RADIO DE DOS VIAS	2136
5-6-2-H-0316	CALENTADOR COMERCIAL CALOREX	27719
5-1-1-H-0736	MEGAFONO DE MANO 25W GRABADORA Y BATERIA	342
5-1-2-H-0320	HORNO ELECTRICO CONVENC	782
5-3-2-H-285	BASCULA PEDIATRICA DIGITAL	1189
5-1-5-H-0320-1	CONSOLA TELEFONICA	30037
5-1-1-H-0321	SILA SIENTO Y RESPALDO	540
5-1-1-H-0322	SILLA REX RECLINABLE	642
5-1-1-H-0737	ARCHIVERO METALICO NEGRO 2 GAVETAS	1511
5-3-1-H-0301-1	SENSOR PEDIATRICO P/MONITOR	2850
5-3-1-H-0301-2	BRAZALETE PEDIATRICO P/MONITOR	2850
5-6-7-H-0314	SOLDADORA PREMIER DE 300 AMP.	2805
5-6-4-H-0318	MINISPLIP 12000 BTUS	1954
5-6-7-H-0315	MINISPLIP 12000 BTUS	3907
5-6-7-H-0316	MINISPLIP 12000 BTUS	13780
5-1-5-H-0328	COMPUTADORA DE ESCRITORIO	8191
5-1-5-H-0329	COMPUTADORA DE ESCRITORIO	5590
5-1-1-H-0738	SILLA DE VISITA S/BRAZOS	322
5-1-1-H-0739	SILLA DE VISITA S/BRAZOS	322
5-1-1-H-0740	SILLA DE VISITA S/BRAZOS	322
5-1-1-H-0741	SILLA DE VISITA S/BRAZOS	322
5-1-1-H-0742	SILLA DE VISITA S/BRAZOS	322
5-1-1-H-0743	SILLA DE VISITA S/BRAZOS	322

Cuenta Pública 2021
Relación de Bienes Muebles que integran el Patrimonio
Al 31 de Marzo de 2021
(pesos)
Ente Público: Hospital de la Amistad

Código	Descripción del Bien Mueble	Valor en libros
5-1-1-H-0744	SILLA DE VISITA S/BRAZOS	322
5-1-1-H-0745	SILLA DE VISITA S/BRAZOS	322
5-1-1-H-0746	SILLA DE VISITA S/BRAZOS	322
5-1-1-H-0747	SILLA DE VISITA S/BRAZOS	322
5-1-1-H-0748	SILLA DE VISITA S/BRAZOS	322
5-1-1-H-0749	SILLA DE VISITA S/BRAZOS	322
5-6-7-H-0317	MINISPLIT PLATINO 12000 BTUS	2196
5-6-7-H-0318	MINISPLIT PLATINO 24000 BTUS	4834
5-1-5-H-0330	COMPUTADORA DE ESCRITORIO	6103
5-1-5-H-0331	COMPUTADORA DE ESCRITORIO	4156
5-1-5-H-0750	SILLA DE VISITA S/BRAZOS	283
5-1-5-H-0751	SILLA DE VISITA S/BRAZOS	283
5-1-5-H-0752	SILLA DE VISITA S/BRAZOS	283
5-1-5-H-0753	SILLA DE VISITA S/BRAZOS	283
5-1-5-H-0754	SILLA DE VISITA S/BRAZOS	283
5-1-5-H-0755	VENTILADOR DE PEDESTAL	309
5-1-5-H-0756	SILLA PLEGABLE NEGRO	137
5-1-5-H-0757	SILLA PLEGABLE NEGRO	137
5-1-5-H-0758	SILLA PLEGABLE NEGRO	137
5-1-5-H-0759	SILLA PLEGABLE NEGRO	137
5-1-5-H-0760	SILLA PLEGABLE NEGRO	137
5-1-5-H-0761	SILLA PLEGABLE NEGRO	137
5-1-5-H-0762	SILLA PLEGABLE NEGRO	137
5-1-5-H-0763	SILLA PLEGABLE NEGRO	137
5-1-5-H-0764	SILLA PLEGABLE NEGRO	137
5-1-5-H-0765	SILLA PLEGABLE NEGRO	137

Cuenta Pública 2021
Relación de Bienes Muebles que integran el Patrimonio
Al 31 de Marzo de 2021
(pesos)
Ente Público: Hospital de la Amistad

Código	Descripción del Bien Mueble	Valor en libros
5-1-5-H-0766	ESCRITORIO MELAMINICO	1656
5-1-5-H-0767	ESCRITORIO MELAMINICO	1656
5-1-5-H-0768	ESCRITORIO MELAMINICO	1656
5-1-5-H-0769	SILLA OPERATIVA SIN BRAZOS COLOR NEGRO	551
5-1-5-H-0770	SILLA OPERATIVA SIN BRAZOS COLOR NEGRO	551
5-1-5-H-0771	SILLA OPERATIVA SIN BRAZOS COLOR NEGRO	551
5-1-1-H-0772	BANCA TADEM	2632
5-1-1-H-0773	BANCA TADEM	2632
5-1-1-H-0774	SILLON EJECUTIVO	888
5-1-1-H-0775	SILLON EJECUTIVO	888
5-6-7-H-0319	MINISPLIT 24000 BTUS	4930
5-6-7-H-0320	MINISPLIT 24000 BTUS	4930
5-6-7-H-0321	MINISPLIT PISO TECHO 60000 BTUS	17147
5-1-5-H-0333	COMPUTADORA DE ESCRITORIO	4573
5-1-5-H-0334	COMPUTADORA DE ESCRITORIO	3539
5-1-5-H-0335	MONITOR LED 19"	809
5-3-1-H-0302	CAMILLA PARA AMBULANCIA	10370
5-3-1-H-0303	MONITOR PARA SIGNOS VITALES	11842
5-3-1-H-0304	MONITOR PARA SIGNOS VITALES	11842
5-1-2-D-0672	REFRIGERADOR SAMSUNG	3730
5-1-2-D-0673	REFRIGERADOR SAMSUNG	3730
5-1-2-D-0674	REFRIGERADOR SAMSUNG	3369
5-1-2-D-0675	REFRIGERADOR SAMSUNG	4634
5-1-1-H-0776	ESCRITORIO METALICO	1165
5-1-1-H-0777	SILLA OPERATIVA SIN BRAZOS COLOR NEGRO	625
5-1-1-H-0778	SILLA OPERATIVA SIN BRAZOS COLOR NEGRO	625

Cuenta Pública 2021
Relación de Bienes Muebles que integran el Patrimonio
Al 31 de Marzo de 2021
(pesos)
Ente Público: Hospital de la Amistad

Código	Descripción del Bien Mueble	Valor en libros
5-1-1-H-0779	SILLA OPERATIVA SIN BRAZOS COLOR NEGRO	625
5-1-1-H-0780	SILLA METALICA PLEGABLE ACOJINADA	282
5-1-1-H-0781	SILLA METALICA PLEGABLE ACOJINADA	282
5-1-1-H-0782	SILLA METALICA PLEGABLE ACOJINADA	282
5-1-1-H-0783	SILLA METALICA PLEGABLE ACOJINADA	282
5-1-1-H-0784	SILLA METALICA PLEGABLE ACOJINADA	282
5-1-1-H-0785	SILLA METALICA PLEGABLE ACOJINADA	282
5-1-1-H-0786	SILLA METALICA PLEGABLE ACOJINADA	282
5-1-1-H-0787	SILLA METALICA PLEGABLE ACOJINADA	282
5-1-1-H-0788	SILLA METALICA PLEGABLE ACOJINADA	282
5-1-1-H-0789	SILLA METALICA PLEGABLE ACOJINADA	282
5-1-1-H-0790	SILLA METALICA PLEGABLE ACOJINADA	282
5-1-1-H-0791	SILLA METALICA PLEGABLE ACOJINADA	282
5-1-1-H-0792	SILLA METALICA PLEGABLE ACOJINADA	282
5-1-1-H-0793	SILLA METALICA PLEGABLE ACOJINADA	282
5-1-1-H-0794	SILLA METALICA PLEGABLE ACOJINADA	282
5-1-1-H-0795	SILLA METALICA PLEGABLE ACOJINADA	282
5-1-1-H-0796	SILLA METALICA PLEGABLE ACOJINADA	282
5-1-1-H-0797	SILLA METALICA PLEGABLE ACOJINADA	282
5-1-1-H-0798	SILLA METALICA PLEGABLE ACOJINADA	282
5-1-1-H-0799	SILLA METALICA PLEGABLE ACOJINADA	282
5-1-1-H-0800	SILLA OPERATIVA SIN BRAZOS COLOR NEGRO	625
5-1-1-H-0801	MESA PLEGABLE REDONDA	973
5-1-1-H-0802	MESA PLEGABLE REDONDA	973
5-3-2-H-0286	BIOMBO DE 2 HOJAS	1830
5-3-2-H-0287	BIOMBO DE 2 HOJAS	1830

Cuenta Pública 2021
Relación de Bienes Muebles que integran el Patrimonio
Al 31 de Marzo de 2021
(pesos)
Ente Público: Hospital de la Amistad

Código	Descripción del Bien Mueble	Valor en libros
5-3-2-H-0288	BIOMBO DE 2 HOJAS	1830
5-3-2-H-0289	BIOMBO DE 2 HOJAS	1830
5-3-2-H-0290	BIOMBO DE 2 HOJAS	1211
5-3-2-H-0291	BIOMBO DE 2 HOJAS	1211
5-3-2-H-0336	COMPUTADORA DE ESCRITORIO	3082
5-1-1-H-0803	SILLA PIEL NY (IMITACION)	513
5-1-1-H-0804	SILLA PIEL NY (IMITACION)	513
5-1-5-H-0337	MONITOR LED 18.5"	3405
5-1-5-H-0338	IMPRESORA	1100
5-1-5-H-0339	IMPRESORA	1100
5-1-5-H-0340	IMPRESORA	1100
5-1-5-H-0341	COMPUTADORA DE ESCRITORIO	4726
5-1-5-H-0342	COMPUTADORA DE ESCRITORIO	4726
5-1-5-H-0343	MONITOR LED 18.5"	918
5-1-5-H-0344	MONITOR LED 18.5"	918
5-1-5-H-0345	LICENCIAS DE FACTURACION Y NOMIPLUS	12134
5-1-1-H-805	ANAQUEL METALICO 5 ENTREPAÑOS	1438
5-1-1-H-806	ANAQUEL METALICO 5 ENTREPAÑOS	1438
5-1-1-H-807	ANAQUEL METALICO 5 ENTREPAÑOS	1438
5-1-1-H-808	ANAQUEL METALICO 5 ENTREPAÑOS	1438
5-1-1-H-809	ANAQUEL METALICO 5 ENTREPAÑOS	1438
5-1-1-H-810	ANAQUEL METALICO 5 ENTREPAÑOS	2645
5-1-1-H-811	ANAQUEL METALICO 5 ENTREPAÑOS	2645
5-6-7-H-0322	MINISPLIT 12000 BTUS	1754
5-6-7-H-0323	HIDROLAVADORA	7115
5-6-7-H-0324	MINISPLIT 18000 BTUS	4752

Cuenta Pública 2021
Relación de Bienes Muebles que integran el Patrimonio
Al 31 de Marzo de 2021
(pesos)
Ente Público: Hospital de la Amistad

Código	Descripción del Bien Mueble	Valor en libros
5-1-2-H-0321	TOLDO	4087
5-1-5-H-0346	SOFTWARE INVENTARIO	25404
5-1-5-H-0347	COMPUTADORA DE ESCRITORIO	4785
5-1-5-H-0348	COMPUTADORA DE ESCRITORIO	4785
5-1-5-H-0349	MONITOR LED HP 18.5"	1061
5-1-5-H-0350	MONITOR LED HP 18.5"	1061
5-1-5-H-0351	LAPTOR ACER ASPIRE 8GB	8266
5-1-5-H-0352	IMPRESORA LASER HP	2263
5-1-5-H-0353	LICENCIA CONTPAQi NOMINAS	7505
5-6-7-H-0325	DESMALIZADORA A GAS STHIL FS-55 1HP CIL.27.2	5910
5-3-1-H-0305	ASPIRADOR PORTATIL	4719
5-6-4-H-0319	TERMINAL BIOMETRICA FACIAL	9537
5-1-5-H-0354	IMPRESORA LASER HP	2433
5-1-5-H-0355	LICENCIA FACTURACION	3724
5-6-7-H-0326	MINISPLIT 18 BTUS	6446
5-1-5-H-0357	IMPRESORA LASER HP	2249
5-1-5-H-0357	IMPRESORA LASER HP	2249
Total		3,987,993.04

Bajo protesta de decir la verdad declaramos que los Estados Financieros y sus notas son razonablemente correctos y responsabilidad del emisor.

Cuenta Pública 2021
Relación de Bienes Inmuebles que integran el Patrimonio
Al 31 de Marzo de 2021
(pesos)
Ente Público: Hospital de la Amistad

Código	Descripción del Bien Inmueble	Valor en libros
	Tablaje Catastral No. 15865	400,000.00
	Edificio no Habitacional	13,765,152.27
	TOTAL	14,165,152.27

Bajo protesta de decir la verdad declaramos que los Estados Financieros y sus notas son razonablemente correctos y responsabilidad del emisor.

Cuenta Pública 2021
Ente Público: HOSPITAL DE LA AMISTAD
Relación de Cuentas Bancarias Productivas Específicas
Al 31 de Marzo de 2021

Fondo, Programa o Convenio	Datos de la Cuenta Bancaria	
	Institución Bancaria	Número de Cuenta
79- RECURSOS FEDERALES	BANCO SANTANDER SA	65507508303
01- PARTICIPACIONES FEDERALES	BANCO MERCANTIL DEL NORTE SA	1082001237

Bajo protesta de decir verdad declaramos que los Estados Financieros y sus Notas son razonablemente correctos y responsabilidad del emisor.

HOSPITAL DE LA AMISTAD
Estado de Situación Financiera Detallado - LDF
Al 31 de Marzo de 2021 y al 31 de Diciembre de 2020
(PESOS)

Concepto (c)	2021	31 de Diciembre de 2020	Concepto (c)	2021	31 de Diciembre de 2020
ACTIVO			PASIVO		
Activo Circulante			Pasivo Circulante		
a. Efectivo y Equivalentes (a=a1+a2+a3+a4+a5+a6+a7)	2,185,240.51	1,152,813.94	a. Cuentas por Pagar a Corto Plazo (a=a1+a2+a3+a4+a5+a6+a7+a8+a9)	11,924,164.55	9,888,579.31
a1) Efectivo			a1) Servicios Personales por Pagar a Corto Plazo	-	-
a2) Bancos/Tesorería	2,174,740.51	1,152,813.94	a2) Proveedores por Pagar a Corto Plazo	595,200.84	121,470.96
a3) Bancos/Dependencias y Otros			a3) Contratistas por Obras Públicas por Pagar a Corto Plazo		
a4) Inversiones Temporales (Hasta 3 meses)		-	a4) Participaciones y Aportaciones por Pagar a Corto Plazo		
a5) Fondos con Afectación Específica			a5) Transferencias Otorgadas por Pagar a Corto Plazo		
a6) Depósitos de Fondos de Terceros en Garantía y/o Administración			a6) Intereses, Comisiones y Otros Gastos de la Deuda Pública por Pagar a Corto Plazo		
a7) Otros Efectivos y Equivalentes	10,500.00	-	a7) Retenciones y Contribuciones por Pagar a Corto Plazo	10,894,068.84	9,325,054.37
b. Derechos a Recibir Efectivo o Equivalentes (b=b1+b2+b3+b4+b5+b6+b7)	4,260,922.41	4,683,618.69	a8) Devoluciones de la Ley de Ingresos por Pagar a Corto Plazo		
b1) Inversiones Financieras de Corto Plazo			a9) Otras Cuentas por Pagar a Corto Plazo	434,894.87	442,053.98
b2) Cuentas por Cobrar a Corto Plazo	4,242,617.41	4,656,298.10	b. Documentos por Pagar a Corto Plazo (b=b1+b2+b3)	-	-
b3) Deudores Diversos por Cobrar a Corto Plazo	5,000.00	-	b1) Documentos Comerciales por Pagar a Corto Plazo		
b4) Ingresos por Recuperar a Corto Plazo	13,305.00	27,320.59	b2) Documentos con Contratistas por Obras Públicas por Pagar a Corto Plazo		
b5) Deudores por Anticipos de la Tesorería a Corto Plazo			b3) Otros Documentos por Pagar a Corto Plazo		
b6) Préstamos Otorgados a Corto Plazo			c. Porción a Corto Plazo de la Deuda Pública a Largo Plazo (c=c1+c2)	-	-
b7) Otros Derechos a Recibir Efectivo o Equivalentes a Corto Plazo			c1) Porción a Corto Plazo de la Deuda Pública		
c. Derechos a Recibir Bienes o Servicios (c=c1+c2+c3+c4+c5)	-	-	c2) Porción a Corto Plazo de Arrendamiento Financiero		
c1) Anticipo a Proveedores por Adquisición de Bienes y Prestación de Servicios a Corto Plazo			d. Títulos y Valores a Corto Plazo		
c2) Anticipo a Proveedores por Adquisición de Bienes Inmuebles y Muebles a Corto Plazo			e. Pasivos Diferidos a Corto Plazo (e=e1+e2+e3)	-	-
c3) Anticipo a Proveedores por Adquisición de Bienes Intangibles a Corto Plazo			e1) Ingresos Cobrados por Adelantado a Corto Plazo		
c4) Anticipo a Contratistas por Obras Públicas a Corto Plazo			e2) Intereses Cobrados por Adelantado a Corto Plazo		
c5) Otros Derechos a Recibir Bienes o Servicios a Corto Plazo			e3) Otros Pasivos Diferidos a Corto Plazo		
d. Inventarios (d=d1+d2+d3+d4+d5)	-	-	f. Fondos y Bienes de Terceros en Garantía y/o Administración a Corto Plazo (f=f1+f2+f3+f4+f5+f6)	326,556.00	179,344.00
d1) Inventario de Mercancías para Venta			f1) Fondos en Garantía a Corto Plazo		
d2) Inventario de Mercancías Terminadas			f2) Fondos en Administración a Corto Plazo	326,556.00	179,344.00
d3) Inventario de Mercancías en Proceso de Elaboración			f3) Fondos Contingentes a Corto Plazo		
d4) Inventario de Materias Primas, Materiales y Suministros para Producción			f4) Fondos de Fideicomisos, Mandatos y Contratos Análogos a Corto Plazo		
d5) Bienes en Tránsito			f5) Otros Fondos de Terceros en Garantía y/o Administración a Corto Plazo		
e. Almacenes	210,110.04	128,398.81	f6) Valores y Bienes en Garantía a Corto Plazo		
f. Estimación por Pérdida o Deterioro de Activos Circulantes (f=f1+f2)			g. Provisiones a Corto Plazo (g=g1+g2+g3)	0	0
f1) Estimaciones para Cuentas Incobrables por Derechos a Recibir Efectivo o Equivalentes			g1) Provisión para Demandas y Juicios a Corto Plazo		
f2) Estimación por Deterioro de Inventarios			g2) Provisión para Contingencias a Corto Plazo		
g. Otros Activos Circulantes (g=g1+g2+g3+g4)	-	-	g3) Otras Provisiones a Corto Plazo		
g1) Valores en Garantía			h. Otros Pasivos a Corto Plazo (h=h1+h2+h3)	0	0
g2) Bienes en Garantía (excluye depósitos de fondos)			h1) Ingresos por Clasificar		
g3) Bienes Derivados de Embargos, Decomisos, Aseguramientos y Dación en Pago			h2) Recaudación por Participar		
g4) Adquisición con Fondos de Terceros			h3) Otros Pasivos Circulantes		
IA. Total de Activos Circulantes (IA = a + b + c + d + e + f + g)	6,656,272.96	5,964,831.44	IIA. Total de Pasivos Circulantes (IIA = a + b + c + d + e + f + g + h)	12,250,720.55	10,067,923.31

Activo No Circulante			Pasivo No Circulante		
a. Inversiones Financieras a Largo Plazo			a. Cuentas por Pagar a Largo Plazo		
b. Derechos a Recibir Efectivo o Equivalentes a Largo Plazo	806.94	806.94	b. Documentos por Pagar a Largo Plazo		
c. Bienes Inmuebles, Infraestructura y Construcciones en Proceso	14,165,152.27	14,165,152.27	c. Deuda Pública a Largo Plazo		
d. Bienes Muebles	6,974,168.55	6,963,170.07	d. Pasivos Diferidos a Largo Plazo		
e. Activos Intangibles	88,924.10	85,200.50	e. Fondos y Bienes de Terceros en Garantía y/o en Administración a Largo Plazo	4,662,664.21	5,819,008.21
f. Depreciación, Deterioro y Amortización Acumulada de Bienes	3,075,099.61	2,907,347.54	f. Provisiones a Largo Plazo		
g. Activos Diferidos	-	-	II.B. Total de Pasivos No Circulantes (II B = a + b + c + d + e + f)	4,662,664.21	5,819,008.21
h. Estimación por Pérdida o Deterioro de Activos no Circulantes			II. Total del Pasivo (II = IIA + II B)	16,913,384.76	15,886,931.52
i. Otros Activos no Circulantes			HACIENDA PÚBLICA/PATRIMONIO		
II.B. Total de Activos No Circulantes (II B = a + b + c + d + e + f + g + h + i)	18,153,952.25	18,306,982.24	IIIA. Hacienda Pública/Patrimonio Contribuido (IIIA = a + b + c)	20,148,798.60	20,148,798.60
I. Total del Activo (I = IA + II B)	24,810,225.21	24,271,813.68	a. Aportaciones	20,123,784.32	20,123,784.32
			b. Donaciones de Capital	25,014.28	25,014.28
			c. Actualización de la Hacienda Pública/Patrimonio		
			IIIB. Hacienda Pública/Patrimonio Generado (IIIB = a + b + c + d + e)	- 12,251,958.15	- 11,763,916.44
			a. Resultados del Ejercicio (Ahorro/ Desahorro)	- 359,642.90	904,178.41
			b. Resultados de Ejercicios Anteriores	- 11,892,315.25	- 12,668,094.85
			c. Revalúos		
			d. Reservas		
			e. Rectificaciones de Resultados de Ejercicios Anteriores		
			IIIC. Exceso o Insuficiencia en la Actualización de la Hacienda Pública/Patrimonio (IIIC=a+b)		
			a. Resultado por Posición Monetaria		
			b. Resultado por Tenencia de Activos no Monetarios		
			III. Total Hacienda Pública/Patrimonio (III = IIIA + IIIB + IIIC)	7,896,840.45	8,384,882.16
			IV. Total del Pasivo y Hacienda Pública/Patrimonio (IV = II + III)	24,810,225.21	24,271,813.68

HOSPITAL DE LA AMISTAD							
Informe Analítico de la Deuda Pública y Otros Pasivos - LDF							
Del 1 de Enero al 31 de Marzo de 2021							
(PESOS)							
Denominación de la Deuda Pública y Otros Pasivos (c)	Saldo al 31 de Diciembre de 2020	Disposiciones del Periodo (e)	Amortizaciones del Periodo (f)	Revaluaciones, Reclasificaciones y Otros Ajustes (g)	Saldo Final del Periodo (h) h=d+e-f+g	Pago de Intereses del Periodo (i)	Pago de Comisiones y demás costos asociados durante el Periodo (j)
1. Deuda Pública (1=A+B)							
A. Corto Plazo (A=a1+a2+a3)							
a1) Instituciones de Crédito							
a2) Títulos y Valores							
a3) Arrendamientos Financieros							
B. Largo Plazo (B=b1+b2+b3)							
b1) Instituciones de Crédito							
b2) Títulos y Valores							
b3) Arrendamientos Financieros							
2. Otros Pasivos	15,886,931.52				16,913,384.76		
3. Total de la Deuda Pública y Otros Pasivos (3=1+2)							
4. Deuda Contingente 1 (informativo)							
A. Deuda Contingente 1							
B. Deuda Contingente 2							
C. Deuda Contingente XX							
5. Valor de Instrumentos Bono Cupón Cero 2 (Informativo)							
A. Instrumento Bono Cupón Cero 1							
B. Instrumento Bono Cupón Cero 2							
C. Instrumento Bono Cupón Cero XX							

Obligaciones a Corto Plazo (k)	Monto Contratado (l)	Plazo Pactado (m)	Tasa de Interés (n)	Comisiones y Costos Relacionados (o)	Tasa Efectiva (p)
6. Obligaciones a Corto Plazo (Informativo)					
A. Crédito 1					
B. Crédito 2					
C. Crédito XX					

HOSPITAL DE LA AMISTAD

Informe Analítico de Obligaciones Diferentes de Financiamientos – LDF

Del 1 de Enero al 31 de Marzo de 2021 (b)

(PESOS)

Denominación de las Obligaciones Diferentes de Financiamiento (c)	Fecha del Contrato (d)	Fecha de inicio de operación del proyecto (e)	Fecha de vencimiento (f)	Monto de la inversión pactado (g)	Plazo pactado (h)	Monto promedio mensual del pago de la contraprestación (i)	Monto promedio mensual del pago de la contraprestación correspondiente al pago de inversión (j)	Monto pagado de la inversión al XX de XXXX de 20XN (k)	Monto pagado de la inversión actualizado al XX de XXXX de 20XN (l)	Saldo pendiente por pagar de la inversión al XX de XXXX de 20XN (m = g – l)
<p>A. Asociaciones Público Privadas (APP's) (A=a+b+c+d) a) APP 1 b) APP 2 c) APP 3 d) APP XX</p> <p>B. Otros Instrumentos (B=a+b+c+d) a) Otro Instrumento 1 b) Otro Instrumento 2 c) Otro Instrumento 3 d) Otro Instrumento XX</p> <p>C. Total de Obligaciones Diferentes de Financiamiento (C=A+B)</p>										

NO APLICA

HOSPITAL DE LA AMISTAD
Balance Presupuestario - LDF
Del 1 de Enero al 31 de Marzo de 2021 (b)
(PESOS)

Concepto (c)	Estimado/ Aprobado (d)	Devengado	Recaudado/ Pagado
A. Ingresos Totales (A = A1+A2+A3)	72,394,302.00	13,958,818.94	13,936,426.94
A1. Ingresos de Libre Disposición	72,394,302.00	13,958,818.94	13,936,426.94
A2. Transferencias Federales Etiquetadas			
A3. Financiamiento Neto			
B. Egresos Presupuestarios¹ (B = B1+B2)	72,394,302.00	14,375,543.62	12,960,768.62
B1. Gasto No Etiquetado (sin incluir Amortización de la Deuda Pública)	72,394,302.00	14,375,543.62	12,960,768.62
B2. Gasto Etiquetado (sin incluir Amortización de la Deuda Pública)			
C. Remanentes del Ejercicio Anterior (C = C1 + C2)		-	-
C1. Remanentes de Ingresos de Libre Disposición aplicados en el periodo		-	-
C2. Remanentes de Transferencias Federales Etiquetadas aplicados en el periodo			
I. Balance Presupuestario (I = A - B + C)	-	416,724.68	975,658.32
II. Balance Presupuestario sin Financiamiento Neto (II = I - A3)	-	416,724.68	975,658.32
III. Balance Presupuestario sin Financiamiento Neto y sin Remanentes del Ejercicio Anterior (III = II - C)	-	416,724.68	975,658.32

Concepto	Aprobado	Devengado	Pagado
E. Intereses, Comisiones y Gastos de la Deuda (E = E1+E2)			
E1. Intereses, Comisiones y Gastos de la Deuda con Gasto No Etiquetado			
E2. Intereses, Comisiones y Gastos de la Deuda con Gasto Etiquetado			
IV. Balance Primario (IV = III + E)		416,724.68	975,658.32

Concepto	Estimado/ Aprobado	Devengado	Recaudado/ Pagado
F. Financiamiento (F = F1 + F2)			
F1. Financiamiento con Fuente de Pago de Ingresos de Libre Disposición			
F2. Financiamiento con Fuente de Pago de Transferencias Federales Etiquetadas			
G. Amortización de la Deuda (G = G1 + G2)			
G1. Amortización de la Deuda Pública con Gasto No Etiquetado			
G2. Amortización de la Deuda Pública con Gasto Etiquetado			
A3. Financiamiento Neto (A3 = F - G)			

Concepto	Estimado/ Aprobado	Devengado	Recaudado/ Pagado
A1. Ingresos de Libre Disposición	72,394,302.00	13,958,818.94	13,936,426.94
A3.1 Financiamiento Neto con Fuente de Pago de Ingresos de Libre Disposición (A3.1 = F1 - G1)			
F1. Financiamiento con Fuente de Pago de Ingresos de Libre Disposición			
G1. Amortización de la Deuda Pública con Gasto No Etiquetado			
B1. Gasto No Etiquetado (sin incluir Amortización de la Deuda Pública)	72,394,302.00	14,375,543.62	12,960,768.62
C1. Remanentes de Ingresos de Libre Disposición aplicados en el periodo			
V. Balance Presupuestario de Recursos Disponibles (V = A1 + A3.1 - B1 + C1)	-	416,724.68	975,658.32
VI. Balance Presupuestario de Recursos Disponibles sin Financiamiento Neto (VI = V - A3.1)	-	416,724.68	975,658.32

Concepto	Estimado/ Aprobado	Devengado	Recaudado/ Pagado
A2. Transferencias Federales Etiquetadas	-	-	-
A3.2 Financiamiento Neto con Fuente de Pago de Transferencias Federales Etiquetadas (A3.2 = F2 - G2)			
F2. Financiamiento con Fuente de Pago de Transferencias Federales Etiquetadas			
G2. Amortización de la Deuda Pública con Gasto Etiquetado			
B2. Gasto Etiquetado (sin incluir Amortización de la Deuda Pública)	-	-	-
C2. Remanentes de Transferencias Federales Etiquetadas aplicados en el periodo			
VII. Balance Presupuestario de Recursos Etiquetados (VII = A2 + A3.2 - B2 + C2)	-	-	-
VIII. Balance Presupuestario de Recursos Etiquetados sin Financiamiento Neto (VIII = VII - A3.2)	-	-	-

HOSPITAL DE LA AMISTAD
Estado Analítico de Ingresos Detallado - LDF
Del 1 de Enero al 31 de Marzo de 2021 (b)
(PESOS)

Concepto (c)	Ingreso				Diferencia (e)	
	Estimado (d)	Ampliaciones/ (Reducciones)	Modificado	Devengado		Recaudado
Ingresos de Libre Disposición						
A. Impuestos						
B. Cuotas y Aportaciones de Seguridad Social						
C. Contribuciones de Mejoras						
D. Derechos						
E. Productos						
F. Aprovechamientos						
G. Ingresos por Ventas de Bienes y Servicios	35,158,480.00	-	35,158,480.00	5,580,772.94	5,558,380.94	- 29,600,099.06
H. Participaciones (H=h1+h2+h3+h4+h5+h6+h7+h8+h9+h10+h11)						
h1) Fondo General de Participaciones						
h2) Fondo de Fomento Municipal						
h3) Fondo de Fiscalización y Recaudación						
h4) Fondo de Compensación						
h5) Fondo de Extracción de Hidrocarburos						
h6) Impuesto Especial Sobre Producción y Servicios						
h7) 0.136% de la Recaudación Federal Participable						
h8) 3.17% Sobre Extracción de Petróleo						
h9) Gasolinas y Diésel						
h10) Fondo del Impuesto Sobre la Renta						
h11) Fondo de Estabilización de los Ingresos de las Entidades Federativas						
I. Incentivos Derivados de la Colaboración Fiscal (I=i1+i2+i3+i4+i5)						
i1) Tenencia o Uso de Vehículos						
i2) Fondo de Compensación ISAN						
i3) Impuesto Sobre Automóviles Nuevos						
i4) Fondo de Compensación de Repesos-Intermedios						
i5) Otros Incentivos Económicos						
J. Transferencias	37,235,822.00	1,093,922.00	38,329,744.00	8,378,046.00	8,378,046.00	- 28,857,776.00
K. Convenios						
k1) Otros Convenios y Subsidios						
L. Otros Ingresos de Libre Disposición (L=l1+l2)						
l1) Participaciones en Ingresos Locales						
l2) Otros Ingresos de Libre Disposición						
I. Total de Ingresos de Libre Disposición (I=A+B+C+D+E+F+G+H+I+J+K+L)	72,394,302.00	1,093,922.00	73,488,224.00	13,958,818.94	13,936,426.94	- 58,457,875.06
Ingresos Excedentes de Ingresos de Libre Disposición						
Transferencias Federales Etiquetadas						
A. Aportaciones (A=a1+a2+a3+a4+a5+a6+a7+a8)						
a1) Fondo de Aportaciones para la Nómina Educativa y Gasto Operativo						
a2) Fondo de Aportaciones para los Servicios de Salud						
a3) Fondo de Aportaciones para la Infraestructura Social						
a4) Fondo de Aportaciones para el Fortalecimiento de los Municipios y de las Demarcaciones Territoriales del Distrito Federal						
a5) Fondo de Aportaciones Múltiples						
a6) Fondo de Aportaciones para la Educación Tecnológica y de Adultos						
a7) Fondo de Aportaciones para la Seguridad Pública de los Estados y del Distrito Federal						
a8) Fondo de Aportaciones para el Fortalecimiento de las Entidades Federativas						
B. Convenios (B=b1+b2+b3+b4)						
b1) Convenios de Protección Social en Salud						
b2) Convenios de Descentralización						
b3) Convenios de Reasignación						
b4) Otros Convenios y Subsidios						
C. Fondos Distintos de Aportaciones (C=c1+c2)						
c1) Fondo para Entidades Federativas y Municipios Productores de Hidrocarburos						
c2) Fondo Minero						
D. Transferencias, Subsidios y Subvenciones, y Pensiones y Jubilaciones						
E. Otras Transferencias Federales Etiquetadas						
II. Total de Transferencias Federales Etiquetadas (II = A + B + C + D + E)						
III. Ingresos Derivados de Financiamientos (III = A)						
A. Ingresos Derivados de Financiamientos						
IV. Total de Ingresos (IV = I + II + III)	72,394,302.00	1,093,922.00	73,488,224.00	13,958,818.94	13,936,426.94	- 58,457,875.06
Datos Informativos						
1. Ingresos Derivados de Financiamientos con Fuente de Pago de Ingresos de Libre Disposición						
2. Ingresos Derivados de Financiamientos con Fuente de Pago de Transferencias Federales Etiquetadas						
3. Ingresos Derivados de Financiamientos (3 = 1 + 2)						

HOSPITAL DE LA AMISTAD						
Estado Analítico del Ejercicio del Presupuesto de Egresos Detallado - LDF						
Clasificación por Objeto del Gasto (Capítulo y Concepto)						
Del 1 de Enero al 31 de Marzo de 2020 (a)						
(PESOS)						
Concepto (c)	Egresos					Subejercicio (e)
	Aprobado (d)	Ampliaciones/ (Reducciones)	Modificado	Devengado	Pagado	
I. Gasto No Etiquetado (I=A+B+C+D+E+F+G+H+I)	72,394,302.00	0.00	72,394,302.00	14,375,543.62	12,960,768.62	58,018,758.38
A. Servicios Personales (A=a1+a2+a3+a4+a5+a6+a7)	57,072,569.00	85,862.18	56,986,706.82	12,183,046.25	11,798,231.53	44,803,660.57
a1) Remuneraciones al Personal de Carácter Permanente	41,722,615.00	1,805,309.82	39,917,305.18	8,619,666.43	6,519,666.43	31,297,638.75
a2) Remuneraciones al Personal de Carácter Transitorio	6,265,771.00	722.90	6,266,493.90	74,190.57	74,190.57	6,192,303.33
a3) Remuneraciones Adicionales y Especiales	5,790,820.00	129,651.07	5,661,168.93	1,153,775.24	769,260.52	4,507,393.69
a4) Seguridad Social	1,662,624.00	4,002.00	1,658,622.00	403,650.00	403,650.00	1,254,972.00
a5) Otras Prestaciones Sociales y Económicas	1,113,239.00	-	1,113,239.00	-	-	1,113,239.00
a6) Previsiones	517,500.00	-	495,572.39	57,458.59	57,458.59	438,113.80
a7) Pago de Estímulos a Servidores Públicos	9,103,642.00	-	8,731,323.58	796,634.66	325,263.78	7,934,688.92
B. Materiales y Suministros (B=b1+b2+b3+b4+b5+b6+b7+b8+b9)	507,771.00	52,866.30	560,637.30	98,054.50	21,557.93	462,582.80
b1) Materiales de Administración, Emisión de Documentos y Artículos Oficiales	445,797.00	33,241.49	479,038.49	132,356.13	54,658.85	346,682.36
b2) Alimentos y Utensilios	671,080.00	56,013.00	615,067.00	-	-	615,067.00
b3) Materias Primas y Materiales de Producción y Comercialización	38,700.00	19,894.31	58,594.31	29,267.51	26,837.29	29,326.80
b4) Materiales y Artículos de Construcción y de Reparación	7,218,894.00	451,480.94	6,767,413.06	465,116.40	162,623.80	6,302,296.66
b5) Productos Químicos, Farmacéuticos y de Laboratorio	181,250.00	14,975.63	196,225.63	49,047.33	40,256.16	147,188.30
b6) Combustibles, Lubrificantes y Aditivos	8,640.00	720.00	7,920.00	-	-	7,920.00
b7) Vestuario, Blancos, Prendas de Protección y Artículos Deportivos	-	-	-	-	-	-
b8) Materiales y Suministros Para Seguridad	31,500.00	14,917.79	46,417.79	22,792.79	19,349.75	23,625.00
b9) Herramientas, Refacciones y Accesorios Menores	6,125,838.00	461,370.12	6,587,208.12	1,381,140.63	827,029.71	5,206,067.49
C. Servicios Generales (C=c1+c2+c3+c4+c5+c6+c7+c8+c9)	6,125,838.00	461,370.12	6,587,208.12	1,381,140.63	827,029.71	5,206,067.49
c1) Servicios Básicos	1,372,498.00	117,446.00	1,489,944.00	345,699.00	344,925.00	1,144,245.00
c2) Servicios de Arrendamiento	319,657.00	70,672.00	390,329.00	70,686.00	31,130.00	319,643.00
c3) Servicios Profesionales, Científicos, Técnicos y Otros Servicios	950,558.00	17,536.19	933,021.81	124,051.08	116,792.96	808,970.73
c4) Servicios Financieros, Bancarios y Comerciales	35,100.00	529.33	35,629.33	6,924.53	6,526.12	28,704.80
c5) Servicios de Instalación, Reparación, Mantenimiento y Conservación	1,857,198.00	71,395.27	1,785,802.73	207,055.77	142,030.22	1,578,746.96
c6) Servicios de Comunicación Social y Publicidad	5,400.00	2,776.00	8,176.00	3,226.00	-	4,950.00
c7) Servicios de Traslado y Viáticos	89,142.00	2,929.59	92,071.59	4,499.41	4,499.41	81,713.00
c8) Servicios Oficiales	1,496,285.00	361,807.84	1,858,092.84	618,998.84	177,900.00	1,239,094.00
c9) Otros Servicios Generales	0	-	-	-	-	-
D. Transferencias, Asignaciones, Subsidios y Otras Ayudas (D=d1+d2+d3+d4+d5+d6+d7+d8+d9)	0	-	-	-	-	-
d1) Transferencias Internas y Asignaciones al Sector Público	-	-	-	-	-	-
d2) Transferencias al Resto del Sector Público	-	-	-	-	-	-
d3) Subsidios y Subvenciones	-	-	-	-	-	-
d4) Ayudas Sociales	-	-	-	-	-	-
d5) Pensiones y Jubilaciones	-	-	-	-	-	-
d6) Transferencias a Fideicomisos, Mandatos y Otros Análogos	-	-	-	-	-	-
d7) Transferencias a la Seguridad Social	-	-	-	-	-	-
d8) Donativos	-	-	-	-	-	-
d9) Transferencias al Exterior	-	-	-	-	-	-
E. Bienes Muebles, Inmuebles e Intangibles (E=e1+e2+e3+e4+e5+e6+e7+e8+e9)	92,253.00	3,189.52	89,063.48	14,722.08	10,223.60	74,341.40
e1) Mobiliario y Equipo de Administración	92,253.00	6,913.12	85,339.88	10,998.48	6,500.00	74,341.40
e2) Mobiliario y Equipo Educativo y Recreativo	-	-	-	-	-	-
e3) Equipo e Instrumental Médico y de Laboratorio	-	-	-	-	-	-
e4) Vehículos y Equipo de Transporte	-	-	-	-	-	-
e5) Equipo de Defensa y Seguridad	-	-	-	-	-	-
e6) Maquinaria, Otros Equipos y Herramientas	-	-	-	-	-	-
e7) Activos Biológicos	-	-	-	-	-	-
e8) Bienes Inmuebles	-	-	-	-	-	-
e9) Activos Intangibles	-	-	-	-	-	-
F. Inversión Pública (F=f1+f2+f3)	0	3,723.60	3,723.60	3,723.60	3,723.60	-
f1) Obra Pública en Bienes de Dominio Público	-	-	-	-	-	-
f2) Obra Pública en Bienes Propios	-	-	-	-	-	-
f3) Proyectos Productivos y Acciones de Fomento	-	-	-	-	-	-
G. Inversiones Financieras y Otras Provisiones (G=g1+g2+g3+g4+g5+g6+g7)	0	-	-	-	-	-
g1) Inversiones Para el Fomento de Actividades Productivas	-	-	-	-	-	-
g2) Acciones y Participaciones de Capital	-	-	-	-	-	-
g3) Compra de Títulos y Valores	-	-	-	-	-	-
g4) Concesión de Préstamos	-	-	-	-	-	-
g5) Inversiones en Fideicomisos, Mandatos y Otros Análogos	-	-	-	-	-	-
Fideicomiso de Desastres Naturales (Informativo)	-	-	-	-	-	-
g6) Otras Inversiones Financieras	-	-	-	-	-	-
g7) Provisiones para Contingencias y Otras Erogaciones Especiales	-	-	-	-	-	-
H. Participaciones y Aportaciones (H=h1+h2+h3)	0	-	-	-	-	-
h1) Participaciones	-	-	-	-	-	-
h2) Aportaciones	-	-	-	-	-	-
h3) Convenios	-	-	-	-	-	-
I. Deuda Pública (I=i1+i2+i3+i4+i5+i6+i7)	0	-	-	-	-	-
i1) Amortización de la Deuda Pública	-	-	-	-	-	-
i2) Intereses de la Deuda Pública	-	-	-	-	-	-
i3) Comisiones de la Deuda Pública	-	-	-	-	-	-
i4) Gastos de la Deuda Pública	-	-	-	-	-	-
i5) Costo por Coberturas	-	-	-	-	-	-
i6) Apoyos Financieros	-	-	-	-	-	-
i7) Adeudos de Ejercicios Fiscales Anteriores (ADEFAS)	-	-	-	-	-	-
II. Gasto Etiquetado (II=A+B+C+D+E+F+G+H+I)	72,394,302.00	0.00	72,394,302.00	14,375,543.62	12,960,768.62	58,018,758.38
A. Servicios Personales (A=a1+a2+a3+a4+a5+a6+a7)	57,072,569.00	85,862.18	56,986,706.82	12,183,046.25	11,798,231.53	44,803,660.57
a1) Remuneraciones al Personal de Carácter Permanente	41,722,615.00	1,805,309.82	39,917,305.18	8,619,666.43	6,519,666.43	31,297,638.75
a2) Remuneraciones al Personal de Carácter Transitorio	6,265,771.00	722.90	6,266,493.90	74,190.57	74,190.57	6,192,303.33
a3) Remuneraciones Adicionales y Especiales	5,790,820.00	129,651.07	5,661,168.93	1,153,775.24	769,260.52	4,507,393.69
a4) Seguridad Social	1,662,624.00	4,002.00	1,658,622.00	403,650.00	403,650.00	1,254,972.00
a5) Otras Prestaciones Sociales y Económicas	1,113,239.00	-	1,113,239.00	-	-	1,113,239.00
a6) Previsiones	517,500.00	-	495,572.39	57,458.59	57,458.59	438,113.80
a7) Pago de Estímulos a Servidores Públicos	9,103,642.00	-	8,731,323.58	796,634.66	325,263.78	7,934,688.92
B. Materiales y Suministros (B=b1+b2+b3+b4+b5+b6+b7+b8+b9)	507,771.00	52,866.30	560,637.30	98,054.50	21,557.93	462,582.80
b1) Materiales de Administración, Emisión de Documentos y Artículos Oficiales	445,797.00	33,241.49	479,038.49	132,356.13	54,658.85	346,682.36
b2) Alimentos y Utensilios	671,080.00	56,013.00	615,067.00	-	-	615,067.00
b3) Materias Primas y Materiales de Producción y Comercialización	38,700.00	19,894.31	58,594.31	29,267.51	26,837.29	29,326.80
b4) Materiales y Artículos de Construcción y de Reparación	7,218,894.00	451,480.94	6,767,413.06	465,116.40	162,623.80	6,302,296.66
b5) Productos Químicos, Farmacéuticos y de Laboratorio	181,250.00	14,975.63	196,225.63	49,047.33	40,256.16	147,188.30
b6) Combustibles, Lubrificantes y Aditivos	8,640.00	720.00	7,920.00	-	-	7,920.00
b7) Vestuario, Blancos, Prendas de Protección y Artículos Deportivos	-	-	-	-	-	-
b8) Materiales y Suministros Para Seguridad	31,500.00	14,917.79	46,417.79	22,792.79	19,349.75	23,625.00
b9) Herramientas, Refacciones y Accesorios Menores	6,125,838.00	461,370.12	6,587,208.12	1,381,140.63	827,029.71	5,206,067.49
C. Servicios Generales (C=c1+c2+c3+c4+c5+c6+c7+c8+c9)	6,125,838.00	461,370.12	6,587,208.12	1,381,140.63	827,029.71	5,206,067.49
c1) Servicios Básicos	1,372,498.00	117,446.00	1,489,944.00	345,699.00	344,925.00	1,144,245.00
c2) Servicios de Arrendamiento	319,657.00	70,672.00	390,329.00	70,686.00	31,130.00	319,643.00
c3) Servicios Profesionales, Científicos, Técnicos y Otros Servicios	950,558.00	17,536.19	933,021.81	124,051.08	116,792.96	808,970.73
c4) Servicios Financieros, Bancarios y Comerciales	35,100.00	529.33	35,629.33	6,924.53	6,526.12	28,704.80
c5) Servicios de Instalación, Reparación, Mantenimiento y Conservación	1,857,198.00	71,395.27	1,785,802.73	207,055.77	142,030.22	1,578,746.96
c6) Servicios de Comunicación Social y Publicidad	5,400.00	2,776.00	8,176.00	3,226.00	-	4,950.00
c7) Servicios de Traslado y Viáticos	89,142.00	2,929.59	92,071.59	4,499.41	4,499.41	81,713.00
c8) Servicios Oficiales	1,496,285.00	361,807.84	1,858,092.84	618,998.84	177,900.00	1,239,094.00
c9) Otros Servicios Generales	0	-	-	-	-	-
D. Transferencias, Asignaciones, Subsidios y Otras Ayudas (D=d1+d2+d3+d4+d5+d6+d7+d8+d9)	0	-	-	-	-	-
d1) Transferencias Internas y Asignaciones al Sector Público	-	-	-	-	-	-
d2) Transferencias al Resto del Sector Público	-	-	-	-	-	-
d3) Subsidios y Subvenciones	-	-	-	-	-	-
d4) Ayudas Sociales	-	-	-	-	-	-
d5) Pensiones y Jubilaciones	-	-	-	-	-	-
d6) Transferencias a Fideicomisos, Mandatos y Otros Análogos	-	-	-	-	-	-
d7) Transferencias a la Seguridad Social	-	-	-	-	-	-
d8) Donativos	-	-	-	-	-	-
d9) Transferencias al Exterior	-	-	-	-	-	-
E. Bienes Muebles, Inmuebles e Intangibles (E=e1+e2+e3+e4+e5+e6+e7+e8+e9)	92,253.00	3,189.52	89,063.48	14,722.08	10,223.60	74,341.40
e1) Mobiliario y Equipo de Administración	92,253.00	6,913.12	85,339.88	10,998.48	6,500.00	74,341.40
e2) Mobiliario y Equipo Educativo y Recreativo	-	-	-	-	-	-
e3) Equipo e Instrumental Médico y de Laboratorio	-	-	-	-	-	-
e4) Vehículos y Equipo de Transporte	-	-	-	-	-	-
e5) Equipo de Defensa y Seguridad	-	-	-	-	-	-
e6) Maquinaria, Otros Equipos y Herramientas	-	-	-	-	-	-
e7) Activos Biológicos	-	-	-	-	-	-
e8) Bienes Inmuebles	-	-	-	-	-	-
e9) Activos Intangibles	-	-	-	-	-	-
F. Inversión Pública (F=f1+f2+f3)	0	3,723.60	3,723.60	3,723.60	3,723.60	-
f1) Obra Pública en Bienes de Dominio Público	-	-	-	-	-	-
f2) Obra Pública en Bienes Propios	-	-	-	-	-	-
f3) Proyectos Productivos y Acciones de Fomento	-	-	-	-	-	-
G. Inversiones Financieras y Otras Provisiones (G=g1+g2+g3+g4+g5+g6+g7)	0	-	-	-	-	-
g1) Inversiones Para el Fomento de Actividades Productivas	-	-	-	-	-	-
g2) Acciones y Participaciones de Capital	-	-	-	-	-	-
g3) Compra de Títulos y Valores	-	-	-	-	-	-
g4) Concesión de Préstamos	-	-	-	-	-	-
g5) Inversiones en Fideicomisos, Mandatos y Otros Análogos	-	-	-	-	-	-
Fideicomiso de Desastres Naturales (Informativo)	-	-	-	-	-	-
g6) Otras Inversiones Financieras	-	-				

HOSPITAL DE LA AMISTAD
Estado Analítico del Ejercicio del Presupuesto de Egresos Detallado - LDF
Clasificación Administrativa
Del 1 de Enero al 31 de Marzo de 2021 (b)
(PESOS)

Concepto (c)	Egresos					Subejercicio (e)
	Aprobado (d)	Ampliaciones/ (Reducciones)	Modificado	Devengado	Pagado	
I. Gasto No Etiquetado						
(I=A+B+C+D+E+F+G+H)	72,394,302.00	-	72,394,302.00	14,375,543.62	12,960,768.62	58,018,758.38
HOSPITAL DE LA AMISTAD	72,394,302.00	-	72,394,302.00	14,375,543.62	12,960,768.62	58,018,758.38
B. Dependencia o Unidad Administrativa 2						
C. Dependencia o Unidad Administrativa 3						
D. Dependencia o Unidad Administrativa 4						
E. Dependencia o Unidad Administrativa 5						
F. Dependencia o Unidad Administrativa 6						
G. Dependencia o Unidad Administrativa 7						
H. Dependencia o Unidad Administrativa xx						
II. Gasto Etiquetado						
HOSPITAL DE LA AMISTAD	-	-	-	-	-	-
A. Dependencia o Unidad Administrativa 1	-	-	-	-	-	-
B. Dependencia o Unidad Administrativa 2						
C. Dependencia o Unidad Administrativa 3						
D. Dependencia o Unidad Administrativa 4						
E. Dependencia o Unidad Administrativa 5						
F. Dependencia o Unidad Administrativa 6						
G. Dependencia o Unidad Administrativa 7						
H. Dependencia o Unidad Administrativa xx						
III. Total de Egresos (III = I + II)	72,394,302.00	-	72,394,302.00	14,375,543.62	12,960,768.62	58,018,758.38

HOSPITAL DE LA AMISTAD
Estado Analítico del Ejercicio del Presupuesto de Egresos Detallado - LDF
Clasificación Funcional (Finalidad y Función)
Del 1 de Enero Al 31 de Marzo de 2021 (b)

Concepto (c)	Egresos					Subejercicio (e)
	Aprobado (d)	Ampliaciones/ (Reducciones)	Modificado	Devengado	Pagado	
I. Gasto No Etiquetado (I=A+B+C+D)	72,394,302.00	-	72,394,302.00	14,375,543.62	12,960,768.62	58,018,758.38
A. Gobierno (A=a1+a2+a3+a4+a5+a6+a7+a8)						
a1) Legislación						
a2) Justicia						
a3) Coordinación de la Política de Gobierno						
a4) Relaciones Exteriores						
a5) Asuntos Financieros y Hacendarios						
a6) Seguridad Nacional						
a7) Asuntos de Orden Público y de Seguridad Interior						
a8) Otros Servicios Generales						
B. Desarrollo Social (B=b1+b2+b3+b4+b5+b6+b7)	72,394,302.00	-	72,394,302.00	14,375,543.62	12,960,768.62	58,018,758.38
b1) Protección Ambiental						
b2) Vivienda y Servicios a la Comunidad						
b3) Salud	64,930,790.00	345,624.28	64,585,165.72	13,089,261.49	11,960,855.33	51,495,904.23
b4) Recreación, Cultura y Otras Manifestaciones Sociales						
b5) Educación						
b6) Protección Social	7,463,512.00	345,624.28	7,809,136.28	1,286,282.13	999,913.29	6,522,854.15
b7) Otros Asuntos Sociales						
C. Desarrollo Económico (C=c1+c2+c3+c4+c5+c6+c7+c8+c9)						
c1) Asuntos Económicos, Comerciales y Laborales en General						
c2) Agropecuaria, Silvicultura, Pesca y Caza						
c3) Combustibles y Energía						
c4) Minería, Manufacturas y Construcción						
c5) Transporte						
c6) Comunicaciones						
c7) Turismo						
c8) Ciencia, Tecnología e Innovación						
c9) Otras Industrias y Otros Asuntos Económicos						
D. Otras No Clasificadas en Funciones Anteriores (D=d1+d2+d3+d4)						
d1) Transacciones de la Deuda Pública / Costo Financiero de la Deuda						
d2) Transferencias, Participaciones y Aportaciones Entre Diferentes Niveles y Ordenes de Gobierno						
d3) Saneamiento del Sistema Financiero						
d4) Adeudos de Ejercicios Fiscales Anteriores						
II. Gasto Etiquetado (II=A+B+C+D)						
A. Gobierno (A=a1+a2+a3+a4+a5+a6+a7+a8)						
a1) Legislación						
a2) Justicia						
a3) Coordinación de la Política de Gobierno						
a4) Relaciones Exteriores						
a5) Asuntos Financieros y Hacendarios						
a6) Seguridad Nacional						
a7) Asuntos de Orden Público y de Seguridad Interior						
a8) Otros Servicios Generales						
B. Desarrollo Social (B=b1+b2+b3+b4+b5+b6+b7)						
b1) Protección Ambiental						
b2) Vivienda y Servicios a la Comunidad						
b3) Salud						
b4) Recreación, Cultura y Otras Manifestaciones Sociales						
b5) Educación						
b6) Protección Social						
b7) Otros Asuntos Sociales						
C. Desarrollo Económico (C=c1+c2+c3+c4+c5+c6+c7+c8+c9)						
c1) Asuntos Económicos, Comerciales y Laborales en General						
c2) Agropecuaria, Silvicultura, Pesca y Caza						
c3) Combustibles y Energía						
c4) Minería, Manufacturas y Construcción						
c5) Transporte						
c6) Comunicaciones						
c7) Turismo						
c8) Ciencia, Tecnología e Innovación						
c9) Otras Industrias y Otros Asuntos Económicos						
D. Otras No Clasificadas en Funciones Anteriores (D=d1+d2+d3+d4)						
d1) Transacciones de la Deuda Pública / Costo Financiero de la Deuda						
d2) Transferencias, Participaciones y Aportaciones Entre Diferentes Niveles y Ordenes de Gobierno						
d3) Saneamiento del Sistema Financiero						
d4) Adeudos de Ejercicios Fiscales Anteriores						
III. Total de Egresos (III = I + II)	\$ 72,394,302.00	\$ -	\$ 72,394,302.00	\$ 14,375,543.62	\$ 12,960,768.62	\$ 58,018,758.38

HOSPITAL DE LA AMISTAD
Estado Analítico del Ejercicio del Presupuesto de Egresos Detallado - LDF
Clasificación de Servicios Personales por Categoría
Del 1 de Enero al 31 de Marzo de 2021 (b)
(PESOS)

Concepto (c)	Egresos					Subejercicio (e)
	Aprobado (d)	Ampliaciones/ (Reducciones)	Modificado	Devengado	Pagado	
I. Gasto No Etiquetado (I=A+B+C+D+E+F)	57,072,569.00	- 85,862.18	56,986,706.82	12,183,046.25	11,798,231.53	44,803,660.57
A. Personal Administrativo y de Servicio Público						
B. Magisterio						
C. Servicios de Salud (C=c1+c2)						
c1) Personal Administrativo						
c2) Personal Médico, Paramédico y afín	57,072,569.00	- 85,862.18	56,986,706.82	12,183,046.25	11,798,231.53	44,803,660.57
D. Seguridad Pública						
E. Gastos asociados a la implementación de nuevas leyes federales o reformas a las mismas (E = e1 + e2)						
e1) Nombre del Programa o Ley 1						
e2) Nombre del Programa o Ley 2						
F. Sentencias laborales definitivas						
II. Gasto Etiquetado (II=A+B+C+D+E+F)						
A. Personal Administrativo y de Servicio Público						
B. Magisterio						
C. Servicios de Salud (C=c1+c2)						
c1) Personal Administrativo						
c2) Personal Médico, Paramédico y afín						
D. Seguridad Pública						
E. Gastos asociados a la implementación de nuevas leyes federales o reformas a las mismas (E = e1 + e2)						
e1) Nombre del Programa o Ley 1						
e2) Nombre del Programa o Ley 2						
F. Sentencias laborales definitivas						
III. Total del Gasto en Servicios Personales (III = I + II)	\$ 57,072,569.00	-\$ 85,862.18	\$ 56,986,706.82	\$ 12,183,046.25	\$ 11,798,231.53	\$ 44,803,660.57

HOSPITAL DE LA AMISTAD Proyecciones de Ingresos - LDF (PESOS) (CIFRAS NOMINALES)						
Del 1 de Enero al 31 de Marzo de 2021						
Concepto (b)	Año en Cuestión (de iniciativa de Ley) (c)	Año 1 (d)	Año 2 (d)	Año 3 (d)	Año 4 (d)	Año 5 (d)
1. Ingresos de Libre Disposición (1=A+B+C+D+E+F+G+H+I+J+K+L) A. Impuestos B. Cuotas y Aportaciones de Seguridad Social C. Contribuciones de Mejoras D. Derechos E. Productos F. Aprovechamientos G. Ingresos por Ventas de Bienes y Servicios H. Participaciones I. Incentivos Derivados de la Colaboración Fiscal J. Transferencias K. Convenios L. Otros Ingresos de Libre Disposición 2. Transferencias Federales Etiquetadas (2=A+B+C+D+E) A. Aportaciones B. Convenios C. Fondos Distintos de Aportaciones D. Transferencias, Subsidios y Subvenciones, y Pensiones y Jubilaciones E. Otras Transferencias Federales Etiquetadas 3. Ingresos Derivados de Financiamientos (3=A) A. Ingresos Derivados de Financiamientos 4. Total de Ingresos Proyectados (4=1+2+3) Datos Informativos 1. Ingresos Derivados de Financiamientos con Fuente de Pago de Recursos de Libre Disposición 2. Ingresos derivados de Financiamientos con Fuente de Pago de Transferencias Federales Etiquetadas 3. Ingresos Derivados de Financiamiento (3 = 1 + 2)	NO APLICA					

HOSPITAL DE LA AMISTAD
 Proyecciones de Egresos - LDF
 (PESOS)
 (CIFRAS NOMINALES)

Del 1 de Enero al 31 de Marzo de 2021

Concepto (b)	Año en Cuestión (de proyecto de presupuesto) (c)	Año 1 (d)	Año 2 (d)	Año 3 (d)	Año 4 (d)	Año 5 (d)
1. Gasto No Etiquetado (1=A+B+C+D+E+F+G+H+I) A. Servicios Personales B. Materiales y Suministros C. Servicios Generales D. Transferencias, Asignaciones, Ayudas E. Bienes Muebles, Inmuebles e F. Inversión Pública G. Inversiones Financieras y Otras Provisiones H. Participaciones y Aportaciones I. Deuda Pública						
2. Gasto Etiquetado (2=A+B+C+D+E+F+G+H+I) A. Servicios Personales B. Materiales y Suministros C. Servicios Generales D. Transferencias, Asignaciones, Subsidios y Otras Ayudas E. Bienes Muebles, Inmuebles e Intangibles F. Inversión Pública G. Inversiones Financieras y Otras Provisiones H. Participaciones y Aportaciones I. Deuda Pública						
3. Total de Egresos Projectados (3 = 1 + 2)						

NO APLICA

HOSPITAL DE LA AMISTAD
Resultados de Egresos - LDF
(PESOS)

Concepto (b)	2016	2017	2018	2019	2020	Año del Ejercicio Vigente (2021)
1. Gasto No Etiquetado (1=A+B+C+D+E+F+G+H+I)	53,734,611.01	57,597,017.92	63,216,660.07	70,333,904.09	65,957,103.05	70,696,102.62
A. Servicios Personales	37,274,677.88	43,705,307.78	45,488,363.34	53,991,708.47	55,670,168.81	56,755,342.25
B. Materiales y Suministros	13,023,235.79	9,263,884.41	9,357,926.68	7,957,484.46	3,819,333.85	7,624,101.66
C. Servicios Generales	3,436,697.34	4,196,631.04	8,205,782.24	8,043,889.69	6,343,444.47	6,232,747.63
D. Transferencias, Asignaciones, Subsidios y Otras Ayudas						
E. Bienes Muebles, Inmuebles e Intangibles	-	431,194.69	164,587.81	340,821.47	124,155.92	83,911.08
F. Inversión Pública						
G. Inversiones Financieras y Otras Provisiones						
H. Participaciones y Aportaciones						
I. Deuda Pública						
2. Gasto Etiquetado (2=A+B+C+D+E+F+G+H+I)						
A. Servicios Personales						
B. Materiales y Suministros						
C. Servicios Generales						
D. Transferencias, Asignaciones, Subsidios y Otras Ayudas						
E. Bienes Muebles, Inmuebles e Intangibles						
F. Inversión Pública						
G. Inversiones Financieras y Otras Provisiones						
H. Participaciones y Aportaciones						
I. Deuda Pública						
3. Total del Resultado de Egresos (3=1+2)	\$ 53,734,611.01	\$ 57,597,017.92	\$ 63,216,660.07	\$ 70,333,904.09	\$ 65,957,103.05	\$ 70,696,102.62

HOSPITAL DE LA AMISTAD
Informe sobre Estudios Actuariales - LDF

	Pensiones y jubilaciones	Salud	Riesgos de trabajo	Invalidez y vida	Otras prestaciones sociales
Tipo de Sistema Prestación laboral o Fondo general para trabajadores del estado o municipio Beneficio definido, Contribución definida o Mixto Población afiliada Activos Edad máxima Edad mínima Edad promedio Pensionados y Jubilados Edad máxima Edad mínima Edad promedio Beneficiarios Promedio de años de servicio (trabajadores activos) Aportación individual al plan de pensión como % del salario Aportación del ente público al plan de pensión como % del salario Crecimiento esperado de los pensionados y jubilados (como %) Crecimiento esperado de los activos (como %) Edad de Jubilación o Pensión Esperanza de vida Ingresos del Fondo Ingresos Anuales al Fondo de Pensiones Nómina anual Activos Pensionados y Jubilados Beneficiarios de Pensionados y Jubilados Monto mensual por pensión Máximo Mínimo Promedio Monto de la reserva Valor presente de las obligaciones Pensiones y Jubilaciones en curso de pago Generación actual Generaciones futuras Valor presente de las contribuciones asociadas a los sueldos futuros de cotización X% Generación actual Generaciones futuras Valor presente de aportaciones futuras Generación actual Generaciones futuras Otros Ingresos Déficit/superávit actuarial Generación actual Generaciones futuras Periodo de suficiencia Año de descapitalización Tasa de rendimiento Estudio actuarial Año de elaboración del estudio actuarial Empresa que elaboró el estudio actuarial	<div style="border: 1px solid black; padding: 10px; display: inline-block;"> NO APLICA </div>				